



# 8- Anexo às Demonstrações Financeiras

Prestação de contas 2017

As demonstrações financeiras foram efetuadas de acordo com os princípios e demais critérios definidos no Plano Oficial de Contabilidade Pública (POCP), instituído pelo Decreto-Lei n.º 232/97, de 3 de Setembro, Decreto-Lei n.º 477/80, de 15 de Outubro e Portaria n.º 378/94 de 16 de Junho.

As notas que se seguem respeitam a numeração sequencial definida no ponto 8 do POCP, as notas cuja numeração é omissa neste anexo, não são aplicáveis a este organismo ou a sua apresentação não é relevante para a leitura das demonstrações financeiras anexas.

Os mapas financeiros foram elaborados de acordo com os princípios contabilísticos definidos no ponto 3 do POCP, segundo a convenção dos custos históricos, sempre que possível, na base de continuidade das operações. Os registos contabilísticos foram efetuados em conformidade com os princípios da prudência, especialização dos exercícios, consistência e materialidade.

## 8.1. CARACTERIZAÇÃO DA ENTIDADE

### 8.1.1 - Identificação

Designação: Fundo de Apoio Municipal

Endereço: Praça do Comércio, Ala Oriental 1149-015 Lisboa

Classificação Orgânica: Código - 02 01 03 05 00

Tutela: Com a publicação do Decreto-Lei n.º 251-A/2015, de 17 de dezembro, Lei Orgânica do XXI Governo, alterada pelo Decreto-Lei n.º 138/2017, de 10 de novembro, é determinada a tutela no Senhor Ministro da Administração Interna, delegada no Senhor Secretário de Estado das Autarquias Locais, pelo Despacho n.º 9973-A/2017, de 17 de novembro.

Regime Financeiro: Autonomia administrativa e financeira e património próprio

### 8.1.2 - Legislação (constituição, orgânica e funcionamento)

Em 2013, decorrente da entrada em vigor da Lei n.º 73/2013, de 3 de setembro, que estabelece o regime financeiro das autarquias locais e das entidades intermunicipais, foi prevista a constituição do Fundo de Apoio Municipal (FAM), que seria constituído com o propósito de ser um instrumento para o recurso ao mecanismo de recuperação financeira municipal.

A concretização da criação do FAM surge com a publicação da Lei n.º 53/2014, de 25 de agosto, alterada pela Lei n.º 69/2015, de 13 de julho, que aprova o regime jurídico da recuperação financeira municipal e regula o Fundo de Apoio Municipal.

### 8.1.3 – Estrutura organizacional efetiva

A organização interna em 2017, de acordo com o regulamento do FAM, definido na Lei n.º 53/2007 de 30 de Março, resulta na seguinte estrutura:

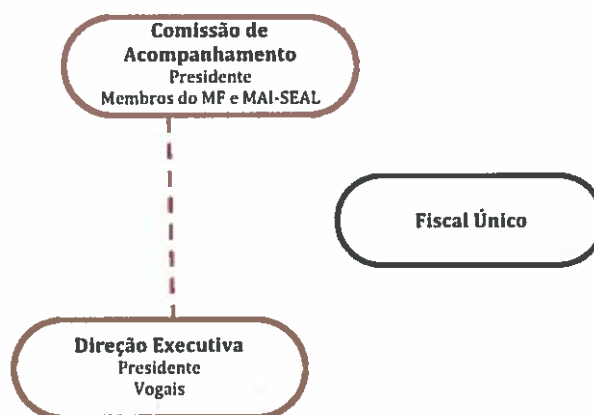

### 8.1.4 – Descrição sumária das atividades

O FAM tem como missão contribuir para a promoção da recuperação financeira dos municípios que se encontrem em situação de rutura financeira nos termos previstos da Lei n.º 73/2013, de 3 de setembro (RFALEI), bem como a sua prevenção, através da adoção de mecanismos de reequilíbrio orçamental, de reestruturação da dívida e de assistência técnica.

O FAM, através da Direção Executiva, prossegue as seguintes atribuições:

- a) Assegurar a gestão do Fundo;
- b) Aprovar os programas de ajustamento municipal (PAMs);
- c) Monitorizar a execução dos PAMs;
- d) Elaborar relatórios trimestrais de acompanhamento dos PAMs;
- e) Prestar apoio técnico à comissão de acompanhamento e aos municípios;
- f) Acompanhar os municípios que adiram ao FAM na preparação dos respetivos PAMs;
- g) Realizar e gerir as aplicações financeiras do FAM;
- h) Emitir parecer à proposta de orçamento dos municípios que tenham acedido ao FAM;
- i) Aplicar as sanções previstas no artigo 50.º da Lei n.º 53/2014, de 25 de agosto.

## 8.1.5 – Recursos Humanos: Efetivos a 31.12.2017

## ÓRGÃOS DIRETIVOS

Carreira/Categoria	N.º de Efetivos	Situação Jurídica Profissional	
		RCTFP	Nomeação CS
Direção Executiva	3	-	3
Técnico Superior	2	2	
<b>TOTAL DE EFETIVOS</b>	<b>5</b>	<b>2</b>	<b>3</b>

## 8.1.6 – Organização Contabilística

- ✓ O FAM segue os princípios e demais critérios definidos no Plano Oficial de Contabilidade Pública, instituído pelo Decreto-Lei n.º 232/97, de 3 de Setembro, Decreto-Lei n.º 477/80, de 15 de Outubro e Portaria n.º 378/94, de 16 de Junho.
- ✓ O arquivo dos documentos de suporte, da despesa e da receita estão organizados, por número tipo de lançamento, com numeração sequencial de registo no módulo contabilístico correspondente.
- ✓ Em 2015 foi implementado o sistema informático GerFip da Entidade de Serviços Partilhados da Administração Pública, I.P. (ESPAP), transversal aos organismos da administração pública, para a gestão integrada de informação do FAM, nomeadamente no desenvolvimento de mapas de prestação de informação ajustados às necessidades internas e externas do Fundo, assegurando o cumprimento da Circular Série A n.º 1369, de 18 de novembro de 2011;
- ✓ Relativamente à Gestão de Recursos Humanos e processamento de salários, o FAM adotou a aplicação informática SRH da ESPAP.

## 8.2 – NOTAS AO BALANÇO E À DEMONSTRAÇÃO DOS RESULTADOS

## 8.2.2 – Comparação com o exercício passado

Relativamente ao **balanço**, comparando os valores do ativo líquido de 2016 com os valores de 2017, verifica-se, para as *imobilizações corpóreas*, um acréscimo de € 4.424,68 decorrentes do investimento feito para a aquisição de uma aplicação informática de gestão de aplicações financeiras e outras operações ativas (empréstimos e comissões).

No que respeita à *divida de terceiros de médio/longo prazo*, existe um decréscimo de € 46.363.248,00, resultante da realização do capital pelos Municípios em 2017 e um acréscimo de € 254.424.569,35, relativo à concessão de empréstimos aos Municípios que celebraram o contrato de assistência financeira. Sobre a *dívida de terceiros de curto prazo*, verifica-se um decréscimo de € 37.816,57, relativo à retenção de IRC sobre as aplicações financeiras efetuadas no exercício de 2017, na medida em que o capital aplicado durante o ano foi substancialmente menor dado o montante de empréstimos concedidos aos municípios, e um acréscimo de € 1.718.721,98, relativo a juros de empréstimos concedidos e capital subscrito por realizar em 2017.

No que se refere aos *títulos negociáveis*, foram contratualizados em 2017 menos € 84.950.000,00 em Certificados Especiais de Dívida de Curto Prazo (CEDIC), tendo permanecido na conta 153 (Títulos da dívida pública) o montante de € 12.000.000,00. Relativamente à *conta no tesouro*, verifica-se um montante de € 60.377.745,02 relativo a capital realizado no mês de dezembro, do empréstimo obtido junto da Direção-Geral do Tesouro e Finanças (DGTF), saldo orçamental de receitas gerais e saldo de operações de tesouraria.

Verifica-se ainda uma redução de € 70.237,30 nos *acréscimos de proveitos*, referentes à especialização dos juros por receber relativos a 2017, dada a diminuição de aplicações financeiras face ao exercício anterior<sup>1</sup>.

**Concluindo, verifica-se um aumento em 2017 de € 159.246.910,45 no ativo líquido do FAM relativo a 2016.**

Sobre o fundo patrimonial, em 2017 verifica-se um acréscimo de € 48.470.799,18 relativo a 2016, correspondendo a € 46.428.571,42 de *capital subscrito* e realizado pelo Estado, € 128.109,71 de *resultados transitados* e € 1.914.118,05 de *resultado líquido do exercício (após imposto)*.

No que se refere ao passivo, verifica-se um acréscimo € 110.000.000,00 nas *Dívidas a terceiros de médio/longo prazo* relativo a empréstimos obtidos junto da DGTF. Relativamente a *Dívidas a terceiros de curto prazo*, verifica-se um aumento de € 672.374,03 relativo essencialmente ao registo da estimativa de imposto sobre o rendimento (IRC), nos termos do parecer da Comissão de Normalização Contabilística, o qual se anexa. Verifica-se ainda um aumento de € 105.460,78 nos acréscimos de custos decorrentes, essencialmente dos *encargos com juros liquidados* devido à especialização referente aos juros de empréstimos obtidos na DGTF. **Concluindo, verifica-se um aumento em 2017 de € 110.776.111,27 no passivo do FAM relativo a 2016.**

Relativamente à **demonstração de resultados** e no que se refere aos custos e perdas, comparando o exercício de 2017 com o exercício anterior, verifica-se uma diminuição de € 4.961,60 no *fornecimento e serviços externos*, um aumento de € 36.077,96 com os *custos de pessoal* resultante da entrada de dois colaboradores no decurso do exercício anterior e da eliminação progressiva da redução remuneratória.

O acréscimo verificado neste exercício, relativo a *amortizações*, traduz a aquisição de novo equipamento administrativo e informático no decurso do ano de 2016. O acréscimo relativo a outros *custos e perdas financeiros* de € 139.828,14, são referentes aos rendimentos de capital com as aplicações de CEDIC, correspondente a custos com a amortização antecipada das referidas aplicações, e aos encargos com juros de empréstimos obtidos.

O valor apresentado como *custos e perdas extraordinários*, com um acréscimo de € 112.904,89, corresponde,

<sup>1</sup> A partir do último trimestre de 2017, a taxa de remuneração das aplicações financeiras em CEDIC passou a ser de 0%, não justificando a realização destas operações. Como o FAM está obrigado à unidade de tesouraria, não é possível obter quaisquer outras remunerações pelas suas disponibilidades financeiras.

essencialmente à entrega do IRC liquidado de 2016<sup>2</sup>.

No que se refere a *proveitos e ganhos*, registou-se um acréscimo no montante de € 20.061,29 respeitante à cobrança de taxas/comissões de prestação de garantias bancárias, nos termos da Lei n.º 53/2014, de 25 de agosto, aos Municípios.

As *transferências obtidas* apresentam uma redução de € 4.647,53 face ao ano anterior. O montante de € 3.493.191,95, registado em *proveitos e ganhos financeiros* referem-se aos rendimentos de capital verificados no exercício bem como a especialização dos juros a receber em contrapartida da conta de acréscimo de proveitos, **verificando-se um aumento de € 2.866.537,45, face ao ano anterior**. O acréscimo verificado demonstra um ritmo acelerado do rendimento de capital face ao ano anterior resultante dos empréstimos concedidos aos municípios. Este facto contribuiu para um aumento significativo do resultado líquido do exercício face a 2016.

O montante apresentado nos proveitos e ganhos extraordinários, de € 964,50, corresponde a uma RNAP emitida no decorrer do exercício.

### 8.2.3 – Critérios Valorimétricos

Os critérios valorimétricos utilizados na preparação das demonstrações financeiras foram os seguintes:

1. **Imobilizações Corpóreas** – registadas ao custo de aquisição com amortizações calculadas pelo método das quotas constantes, com base nas taxas definidas no Decreto Regulamentar n.º 25/2009, de 25 de Setembro. (Ver Notas 8.2.7 e 8.2.12).
2. **Dívidas de/a terceiros** – O capital inicial do Fundo de Apoio Municipal foi registado, nos termos do art.º 17.º da Lei n.º 53/2014, de 25 de agosto, pela sua totalidade (realização a ocorrer entre 2015 e 2021) no caso dos Municípios, e anualmente no caso do Estado. O facto de o registo do montante em dívida por parte do Estado ser efetuado anualmente, deve-se à inscrição anual no Orçamento do Estado dos montantes a transferir ao FAM por conta da realização do capital do Fundo.
3. **Especialização de exercícios** – O FAM regista as suas receitas e despesas de acordo com o princípio da especialização de exercícios pelo que as receitas e despesas são reconhecidas à medida que são geradas, independentemente da data em que são recebidas ou pagas. As diferenças entre os montantes recebidos e pagos e as correspondentes receitas e despesas geradas são registadas nas rubricas de acréscimos e diferimentos.

<sup>2</sup> Nos termos do ofício n.º 6414, de 19 de maio de 2016, da Autoridade Tributária e Aduaneira, relativamente à isenção de IRC, o FAM não está isento do referido imposto no que se refere a rendimentos de capital tal como são definidos para efeitos de IRS (n.º 2, do art.º 9.º do CIRC).

### 8.2.5 - Resultado Líquido do Exercício

O resultado antes de imposto do exercício apurado em 2017 é de € 3.250.831,57. O imposto estimado referente ao exercício é de € 682.674,63 e o resultado líquido do exercício é de € 2.568.156,94.

O resultado líquido do exercício apresenta um acréscimo significativo em relação ao exercício anterior na medida em que o capital realizado aumentou significativamente em relação ao ano anterior tendo o rendimento das aplicações financeiras um impacto relevante no resultado.

No mesmo sentido, a concessão de empréstimos aos Municípios aderentes ao contrato de assistência financeira, no exercício de 2017, originou também um acréscimo na contabilização de juros face ao ano anterior.

### 8.2.6 - Despesa de instalação

Não ocorreram despesas de instalação na medida em que o FAM utilizou, no exercício de 2017, as instalações cedidas pela Secretaria-Geral da Presidência do Conselho de Ministros.

### 8.2.7 e 8.2.8 - Movimentos nas rubricas do ativo imobilizado

Em 2017 as amortizações do exercício totalizaram € 8.954,33.

8.2.7 - Mapa de Amortizações e Provisões  
Período de 1 a 12

Moeda	Euro europeu		Tipo de moeda 10		Moeda da empresa			
	EUR							
Rubricas			Saldo inicial	Reforço	Regularizações	Saldo acumulado		
<b>De bens de domínio público:</b>								
		Terras e recursos naturais	0,00 EUR	0,00 EUR	0,00 EUR	0,00 EUR	0,00 EUR	0,00 EUR
		Edifícios	0,00 EUR	0,00 EUR	0,00 EUR	0,00 EUR	0,00 EUR	0,00 EUR
		Outras construções e infra-estruturas	0,00 EUR	0,00 EUR	0,00 EUR	0,00 EUR	0,00 EUR	0,00 EUR
		Infra-estruturas e equip.natureza milita	0,00 EUR	0,00 EUR	0,00 EUR	0,00 EUR	0,00 EUR	0,00 EUR
		Bens patrim. hist. artist. e cultural	0,00 EUR	0,00 EUR	0,00 EUR	0,00 EUR	0,00 EUR	0,00 EUR
		Outros bens de domínio público	0,00 EUR	0,00 EUR	0,00 EUR	0,00 EUR	0,00 EUR	0,00 EUR
		Amortizações em curso	0,00 EUR	0,00 EUR	0,00 EUR	0,00 EUR	0,00 EUR	0,00 EUR
		Adiantamentos por conta bens dom.público	0,00 EUR	0,00 EUR	0,00 EUR	0,00 EUR	0,00 EUR	0,00 EUR
			0,00 EUR	0,00 EUR	0,00 EUR	0,00 EUR	0,00 EUR	0,00 EUR
<b>De imobilizações incorpóreas:</b>								
		Despesas de instalação	0,00 EUR	0,00 EUR	0,00 EUR	0,00 EUR	0,00 EUR	0,00 EUR
		Despesas investigação e desenvolvimento	0,00 EUR	0,00 EUR	0,00 EUR	0,00 EUR	0,00 EUR	0,00 EUR
		Propriedade industrial e outros direitos	0,00 EUR	0,00 EUR	0,00 EUR	0,00 EUR	0,00 EUR	0,00 EUR
			0,00 EUR	0,00 EUR	0,00 EUR	0,00 EUR	0,00 EUR	0,00 EUR
<b>De investimentos em imóveis:</b>								
		Terras e recursos naturais	0,00 EUR	0,00 EUR	0,00 EUR	0,00 EUR	0,00 EUR	0,00 EUR
		Edifícios e outras construções	0,00 EUR	0,00 EUR	0,00 EUR	0,00 EUR	0,00 EUR	0,00 EUR
			0,00 EUR	0,00 EUR	0,00 EUR	0,00 EUR	0,00 EUR	0,00 EUR
<b>De imobilizações corpóreas:</b>								
		Terras e recursos naturais	0,00 EUR	0,00 EUR	0,00 EUR	0,00 EUR	0,00 EUR	0,00 EUR
		Edifícios e outras construções	0,00 EUR	0,00 EUR	0,00 EUR	0,00 EUR	0,00 EUR	0,00 EUR
		Equipamento básico	2.339,23 EUR	6.504,48 EUR	0,00 EUR	0,00 EUR	8.843,71 EUR	0,00 EUR
		Equipamento de transporte	0,00 EUR	0,00 EUR	0,00 EUR	0,00 EUR	0,00 EUR	0,00 EUR
		Ferramentas e utensílios	0,00 EUR	0,00 EUR	0,00 EUR	0,00 EUR	0,00 EUR	0,00 EUR
		Equipamento administrativo	2.011,96 EUR	2.449,85 EUR	0,00 EUR	0,00 EUR	4.461,71 EUR	0,00 EUR
		Caras e vasilhams	0,00 EUR	0,00 EUR	0,00 EUR	0,00 EUR	0,00 EUR	0,00 EUR
		Outras imobilizações corpóreas	0,00 EUR	0,00 EUR	0,00 EUR	0,00 EUR	0,00 EUR	0,00 EUR
			4.351,09 EUR	8.954,33 EUR	0,00 EUR	0,00 EUR	13.305,42 EUR	0,00 EUR
<b>De investimentos financeiros:</b>								
		Partes de capital	0,00 EUR	0,00 EUR	0,00 EUR	0,00 EUR	0,00 EUR	0,00 EUR
		Participações e títulos de participação	0,00 EUR	0,00 EUR	0,00 EUR	0,00 EUR	0,00 EUR	0,00 EUR
<b>Outras aplicações financeiras:</b>								
		Depósitos em instituições financeiras	0,00 EUR	0,00 EUR	0,00 EUR	0,00 EUR	0,00 EUR	0,00 EUR
		Títulos de dívida pública	0,00 EUR	0,00 EUR	0,00 EUR	0,00 EUR	0,00 EUR	0,00 EUR
		Outros títulos	0,00 EUR	0,00 EUR	0,00 EUR	0,00 EUR	0,00 EUR	0,00 EUR
		Fundos	0,00 EUR	0,00 EUR	0,00 EUR	0,00 EUR	0,00 EUR	0,00 EUR
			0,00 EUR	0,00 EUR	0,00 EUR	0,00 EUR	0,00 EUR	0,00 EUR
<b>Total</b>			<b>4.351,09 EUR</b>	<b>8.954,33 EUR</b>	<b>0,00 EUR</b>	<b>0,00 EUR</b>	<b>13.305,42 EUR</b>	<b>0,00 EUR</b>

Descrição	Unidade	Índice	Contabilidade	Classificação	Saldo Inicial	Saldo Final	Movimentos	Saldo Final	Movimentos	Saldo Final	Movimentos	Saldo Final
Depreciação de Imóveis					2.624,13	0,00	0,00	0,00	2.624,13	1.246,63	0,00	0,00
Depreciação de Veículos					2.730,97	0,00	0,00	0,00	2.730,97	241,37	0,00	0,00
Outros Depreciáveis					4.945,00	0,00	0,00	0,00	4.945,00	486,00	0,00	0,00
Provisão de Impostos					782,30	0,00	0,00	0,00	782,30	274,37	0,00	0,00
Outros Provisões					1.416,92	0,00	0,00	0,00	1.416,92	182,68	0,00	0,00
Outros Depreciáveis					383,77	0,00	0,00	0,00	383,77	87,31	0,00	0,00
Outros Depreciáveis					96,96	0,00	0,00	0,00	96,96	11,11	0,00	0,00
Outros Depreciáveis					841,91	0,00	0,00	0,00	841,91	129,53	0,00	0,00
Outros Depreciáveis					314,77	0,00	0,00	0,00	314,77	61,11	0,00	0,00
Outros Depreciáveis					431,43	0,00	0,00	0,00	431,43	87,79	0,00	0,00
Outros Depreciáveis					1.009,79	0,00	0,00	0,00	1.009,79	221,77	0,00	0,00
Outros Depreciáveis					202,30	0,00	0,00	0,00	202,30	16,43	0,00	0,00
Outros Depreciáveis					491,60	0,00	0,00	0,00	491,60	51,76	0,00	0,00
Outros Depreciáveis					1.003,39	0,00	0,00	0,00	1.003,39	163,35	0,00	0,00
Outros Depreciáveis					471,93	0,00	0,00	0,00	471,93	31,49	0,00	0,00
Outros Depreciáveis					1.690,74	0,00	0,00	0,00	1.690,74	133,90	0,00	0,00
Outros Depreciáveis					1.701,59	0,00	0,00	0,00	1.701,59	182,15	0,00	0,00
Outros Depreciáveis					300,00	0,00	0,00	0,00	300,00	29,94	0,00	0,00
Outros Depreciáveis					1.401,72	0,00	0,00	0,00	1.401,72	116,11	0,00	0,00
Outros Depreciáveis					334,30	0,00	0,00	0,00	334,30	69,00	0,00	0,00
Outros Depreciáveis					1.249,08	0,00	0,00	0,00	1.249,08	121,26	0,00	0,00
Outros Depreciáveis					884,42	0,00	0,00	0,00	884,42	82,30	0,00	0,00
Outros Depreciáveis					494,42	0,00	0,00	0,00	494,42	37,19	0,00	0,00
Outros Depreciáveis					742,29	0,00	0,00	0,00	742,29	28,87	0,00	0,00
Outros Depreciáveis					877,23	0,00	0,00	0,00	877,23	44,89	0,00	0,00
Outros Depreciáveis					0,00	1.079,91	0,00	0,00	1.079,91	0,00	0,00	0,00
Outros Depreciáveis					0,00	12.810,92	0,00	0,00	12.810,92	0,00	0,00	0,00
<b>Total</b>					<b>29.822,48</b>	<b>13.379,21</b>	<b>0,00</b>	<b>0,00</b>	<b>43.201,69</b>	<b>4.281,39</b>	<b>0,00</b>	<b>0,00</b>

*Handwritten signatures and initials:*  
Law  
P

8.2.17 - Títulos negociáveis

O montante registado corresponde à emissão de Certificados Especiais de Dívida de Curto Prazo (CEDIC), no montante de € 12.000.000,00, existente à data, nos termos do art.º 16.º da Lei n.º 53/2014, de 25 de agosto, decrescendo € 84.950.000,00 face ao exercício anterior.

8.2.32 - Movimentos das contas da classe 5

€ (Euro)

Rubricas dos Fundos Próprios	Saldo Inicial	Movimentos	Saldo Final
<b>FUNDOS PRÓPRIOS</b>			
51 Património	417.857.142,79	46.428.571,42	464.285.714,21
55 Ajust. De Partes de Capital em Filiais e Associados			
56 Reservas de reavaliação			
<b>RESULTADOS</b>			
59 Resultados Transitados	61.592,42	128.109,71	189.702,13
88 Resultado Líquido do Exercício	654.038,89	1.914.118,05	2.568.156,94
<b>TOTAL</b>	<b>418.572.774,10</b>	<b>48.470.799,18</b>	<b>467.043.573,28</b>

O capital inicial do Fundo de Apoio Municipal foi registado, nos termos do art.º 17.º da Lei n.º 53/2014, de 25 de agosto, pela sua totalidade (realização a ocorrer entre 2015 e 2021) no caso dos Municípios, e anualmente no caso do Estado, por contrapartida da conta de Outros devedores (conta 26861).



Relativamente ao resultado do exercício, o valor apurado, € 3.250.831,57, está ainda sujeito a imposto. Nos termos do parecer da Comissão de Normalização Contabilística, em anexo, os valores apurados seguem no quadro infra.

(em €)	
Resultados e apuramento de imposto	Valor
Resultado de 2017	3.250.831,57
Estimativa de imposto (IRC 2017)(*)	682.674,63
IRC Retido em 2017	41.311,80
Previsão de IRC a pagar regerente a 2017	641.362,83
<b>Total de resultados líquidos de imposto</b>	<b>2.568.156,94</b>

(\*) Taxa Legal de IRC 21,0%

### 8.2.35 - Movimentos dos ativos de rendimento fixo

O montante de € 198.529,60, corresponde ao vencimento bruto de juros das aplicações CEDIC cobrados no exercício de 2017. Relativamente ao montante cobrado, o mesmo corresponde ao juro corrido calculado à data de cada desembolso sem qualquer tipo de retenção e abatimento. No entanto, na declaração do IGCP referente às aplicações financeiras, o juro considerado como bruto corresponde ao valor abatido das taxas de amortização antecipada.

Como o registo contabilístico da receita está sujeito aos princípios definidos na Lei de Enquadramento Orçamental, nomeadamente o princípio da não compensação, registou-se a receita o seu valor total, de € 198.529,60, e na despesa o montante de € 33.282,39 em perdas financeiras e € 41.311,80 em retenções de IRC, conforme quadro infra.

Instrumento	Descrição	Moeda	Valor
CEDIC	Juro Bruto	EUR	198.529,60
	Taxa de Amortização Antecipada	EUR	33.282,39
	Juro Coletável	EUR	165.247,21
	Imposto	EUR	41.311,80
	Juro Líquido	EUR	123.935,41

De referir que houve um acréscimo de proveitos, no valor € 1.434,17, relativo aos juros das aplicações CEDIC, no montante global de € 12.000.000,00 vincendos a 31 de dezembro de 2017.

8.2.37 - Demonstração de Resultados Financeiros

*Handwritten signatures and initials:*  
M. S. (top right)  
M. S. (middle right)  
J. S. (bottom right)

**8.2.37 - Demonstração dos Resultados Financeiros**  
Período de 1 a 12

Moeda	EUR	Euro europeu	2017	2016
<b>Custos e Perdas</b>				
601	Juros suportados		116.060,51	5,83
602	Perdas empresas filiais associadas			
603	Amortizações investimentos imóveis			
604	Provisões aplicações financeiras			
605	Diferenças de câmbio desfavoráveis			
606	Descontos pronto pag. concedidos			
607	Perdas alienação aplicac. tesouraria		33.282,39	9.508,93
608	Outros custos e perdas financeiros		3.343.845,05	617.139,74
	<b>Resultados financeiros</b>		<b>3.493.191,95</b>	<b>626.654,50</b>
<b>Proveitos e Ganhos</b>				
601	Juros obtidos		3.389.798,70	19.379,38
602	Ganhos empresas filiais e associadas			
603	Rendimentos de imóveis			
604	Rendimentos participações de capital		103.353,25	607.275,12
605	Diferenças de câmbio favoráveis			
606	Descontos pronto pag. obtidos			
607	Ganhos alienação aplicac. tesouraria			
608	Outros proveitos e ganhos financeiros			
	<b>Resultados financeiros</b>		<b>3.493.191,95</b>	<b>626.654,50</b>
O Responsável				
Em de de				

**8.2.38 - Demonstração dos Resultados Extraordinários**  
Período de 1 a 12

Moeda	EUR	Euro europeu	2017	2016
<b>Custos e Perdas</b>				
601	Transferências de capital concedidas			
602	Dívidas incobráveis			
603	Perdas em existências			
604	Perdas em imobilizações			
605	Multas e penalidades		254,00	1.163,20
606	Aumentos amortizações e provisões			
607	Correções relativas exerc. anterior		137.349,57	12.494,41
608	Outros custos perdas extraordinários		136.635,07-	11.041,07
	<b>Resultados extraordinários</b>		<b>964,50</b>	<b>24.698,68-</b>
<b>Proveitos e Ganhos</b>				
601	Restituições de impostos			
602	Recuperação de dívidas			
603	Ganhos em existências			
604	Ganhos em imobilizações			
605	Benefícios penalidades contratuais			
606	Reduções amortizações e provisões			
607	Correções relativas a exerc. anter.		964,50	
608	Outros proveitos ganhos extraordina.			
	<b>Resultados extraordinários</b>		<b>964,50</b>	
O Responsável				
Em de de				

8.2.39 - Outras Informações consideradas relevantes

O montante de € 60.377.745,02, registado na conta no Tesouro, corresponde aos montantes do capital realizados até 31/12, no valor de € 40.025.969,75, ao saldo resultante do empréstimo obtido junto da DGTf, no montante de € 20.351.173,90, ao saldo de operações extraorçamentais, no montante de € 600,00, e ao saldo orçamental de receitas gerais € 1,37.

O montante de € 600,00, registado em empréstimos obtidos de curto prazo, corresponde a levantamentos, Prestação de Contas 2017

através do cartão do IGCP, por conta do fundo de maneiio, cujo pagamento é efetuado no mês seguinte à liquidação do mesmo. Na contabilidade orçamental, estes movimentos são considerados como operações de tesouraria, registados na classificação económica correspondente às entradas e saída extraorçamental. De referir ainda que a utilização do referido cartão do IGCP surge na sequência de ser o único instrumento disponível para efetuar levantamentos por conta do fundo de maneiio, uma vez que o IGCP não dispõe de balcões de atendimento ao público, não servindo para efetuar qualquer aquisição de bens ou serviços.

O acréscimo de proveitos registado corresponde aos juros dos CEDIC vincendos (Ver Nota 8.3.5) e ao montante de € 35.405,30 referentes a juros vincendos de empréstimos concedidos aos Municípios de Vila Nova de Poiares, Portimão, Cartaxo e Fornos de Algodres a faturar no primeiro semestre de 2018.

O registo na conta de outros devedores, subscrição do capital (26861), foi efetuado, por contrapartida da conta de capital, a participação do Estado referente ao ano de 2017, no montante de € 46.857.142,79.

Do lado da despesa, as aplicações de CEDIC a 31/12, no montante de € 12.000.000,00, ficaram registadas como despesa orçamental na fonte de financiamento 510, na classificação económica da despesa 09.02.05.

Do valor em saldo da conta de outros devedores, referente à subscrição de capital, regista-se em curto prazo o montante de € 48.635.596,42, relativo à realização de capital vencida a 31/12/2017 e à realização de capital a efetuar em 2018 pelos municípios, estando o restante valor, € 139.144.832,03, refletido na dívida de médio e longo prazo. Do valor em saldo da conta de outros devedores, encontra-se também o montante referente a juros vencidos dos Municípios de Vila Nova de Poiares, no montante de € 110.470,38, e de Vila Real de Santo António, no montante de € 96.996,08.

Com a entrada em vigor da Lei n.º 114/2017, de 29 de dezembro, Lei do Orçamento do Estado para 2018, é alterado o art.º 17.º da Lei n.º 53/2014, de 25 de agosto, doravante designada Lei do FAM, fixando o capital do Fundo em € 417.857.175,00. Dado que a referida alteração à Lei do FAM apenas tem eficácia jurídica no dia 1 de janeiro de 2018, este acontecimento não tem qualquer efeito à data de relato. No entanto, será efetuado no início do exercício seguinte o reconhecimento da referida redução de capital, sendo os montantes a realizar em 2018, 2019, 2020 e 2021, reduzidos em 25%, 50%, 75%, respetivamente, face aos montantes anuais a realizar em 2017.

A valorização do Fundo, aplicando o resultado líquido do exercício, foi calculado através da percentagem de unidades de participação de cada entidade detentora do capital conforme quadro infra.

VALORIZAÇÃO DAS UNIDADES DE PARTICIPAÇÃO DO CAPITAL DO FUNDO DE APOIO MUNICIPAL

Entidade	Valor nominal subscrita (total)	Capital a realizar anualmente	Valor nominal realizado (2015)	Valor nominal realizado (2016)	Valor nominal realizado (2017)	Valor nominal antecipado (31/12/2017)	Valor nominal em Dívida (31/12/2017)	Total valor nominal realizado	Total do saldo	Valor nominal do saldo - Dívida de terceiros de curto prazo	Valor nominal do saldo - Dívida de terceiros de M/L prazo	% do valor realizado	% da participação	Valorização
DIREÇÃO-GERAL DO TESOUREIRO E FINANÇAS	139.285.714,26	46.428.571,00	46.428.571,00	46.428.571,84	46.428.571,42	0,00	0,00	139.285.714,26	0,00	0,00	0,00	21,43%	50,00%	1.378.929,54
MUNICÍPIO DA AMADEIRA	3.634.875,51	519.268,00	519.268,00	519.268,00	519.268,00	0,00	0,00	1.557.804,00	2.077.071,51	519.268,00	1.557.803,51	0,24%	0,56%	15.422,27
MUNICÍPIO DA BATALHA	499.588,84	71.370,00	71.370,00	71.370,00	71.370,00	0,00	0,00	214.110,00	285.478,84	71.370,00	214.108,84	0,03%	0,08%	2.119,69
MUNICÍPIO DA CALHETA (MADEIRA)	551.400,71	78.772,00	78.772,00	78.772,00	78.772,00	0,00	0,00	236.316,00	315.084,71	78.772,00	236.312,71	0,04%	0,08%	2.339,52
MUNICÍPIO DA CALHETA (SÃO JORGE)	264.346,79	37.764,00	37.764,00	37.764,00	37.764,00	0,00	0,00	113.292,00	151.054,79	37.764,00	113.290,79	0,02%	0,04%	1.121,59
MUNICÍPIO DA CHAMUSCA	576.232,08	82.319,00	82.319,00	82.319,00	82.319,00	0,00	0,00	246.957,00	329.275,08	82.319,00	246.956,08	0,04%	0,09%	2.444,87
MUNICÍPIO DA COVILHÃ	1.448.972,47	206.996,00	206.996,00	206.996,00	206.996,00	0,00	0,00	620.988,00	827.984,47	206.996,00	620.986,47	0,10%	0,22%	6.147,79
MUNICÍPIO DA FIGUEIRA DA FOZ	1.932.647,61	276.093,00	276.093,00	276.093,00	276.093,00	0,00	0,00	828.279,00	1.104.368,61	276.093,00	828.275,61	0,13%	0,30%	8.199,95
MUNICÍPIO DA GOLEGÃ	274.301,06	39.186,00	39.186,00	39.186,00	39.186,00	0,00	0,00	117.558,00	156.743,06	39.186,00	117.557,06	0,02%	0,04%	1.663,82
MUNICÍPIO DA GUARDA	1.543.257,71	220.465,00	220.465,00	220.465,00	220.465,00	0,00	0,00	661.395,00	881.862,71	220.465,00	661.397,71	0,10%	0,24%	6.547,83
MUNICÍPIO DA LOURINHÃ	791.301,52	113.043,00	113.043,00	113.043,00	113.043,00	1,00	1,00	339.128,00	452.173,52	113.043,00	339.129,52	0,05%	0,12%	3.357,38
MUNICÍPIO DA LOUSÃ	508.366,36	72.624,00	72.624,00	72.624,00	72.624,00	0,00	0,00	217.872,00	290.494,36	72.624,00	217.870,36	0,03%	0,08%	2.156,93
MUNICÍPIO DA MADALENA	351.848,59	50.264,00	50.264,00	50.264,00	50.264,00	0,00	25.132,00	125.660,00	226.188,59	75.396,00	150.792,59	0,02%	0,05%	1.492,84
MUNICÍPIO DA MAIA	2.990.300,97	427.186,00	427.186,00	427.186,00	427.186,00	0,00	0,00	1.281.558,00	1.708.742,97	427.186,00	1.281.556,97	0,20%	0,46%	12.687,43
MUNICÍPIO DA MARINHA GRANDE	938.831,29	134.119,00	268.238,00	134.119,00	134.119,00	134.119,00	0,00	536.476,00	402.355,29	0,00	402.355,29	0,08%	0,14%	3.983,33
MUNICÍPIO DA MEALHADA	649.799,94	92.829,00	92.829,00	92.829,00	92.829,00	0,00	0,00	278.487,00	371.312,94	92.829,00	278.483,94	0,04%	0,10%	2.757,01
MUNICÍPIO DA MÊDA	403.657,36	57.665,00	57.664,00	57.664,00	57.664,00	3,00	3,00	172.992,00	230.665,36	57.668,00	172.997,36	0,03%	0,06%	1.712,66
MUNICÍPIO DA MOITA	1.427.962,70	203.995,00	203.994,00	203.996,00	203.995,00	0,00	0,00	611.985,00	815.977,70	203.995,00	611.982,70	0,09%	0,22%	6.058,65
MUNICÍPIO DA MURTOSA	423.764,99	60.538,00	60.538,00	60.538,00	60.538,00	0,00	0,00	181.614,00	242.150,99	60.538,00	181.612,99	0,03%	0,07%	1.797,98
MUNICÍPIO DA NAZARÉ	578.742,78	82.678,00	82.678,00	82.678,00	82.678,00	0,00	0,00	248.034,00	330.708,78	82.678,00	248.030,78	0,04%	0,09%	2.455,52
MUNICÍPIO DA PAMPILHOSA DA SERRA	442.152,43	63.165,00	88.438,54	63.165,00	63.165,00	25.273,54	0,00	214.768,54	227.383,89	37.891,46	189.497,43	0,03%	0,07%	1.875,99
MUNICÍPIO DA PONTA DO SOL	330.084,51	47.155,00	47.155,00	47.155,00	47.155,00	0,00	0,00	141.465,00	188.619,51	47.155,00	141.464,51	0,02%	0,05%	1.400,50
MUNICÍPIO DA PÓVOA DE LANHOSO	745.245,38	106.464,00	106.464,00	106.464,00	106.464,00	0,00	0,00	319.392,00	425.853,38	106.464,00	319.389,38	0,05%	0,11%	3.161,97
MUNICÍPIO DA PÓVOA DE VARZIM	1.744.825,97	249.261,00	249.261,00	249.261,00	249.261,00	0,00	0,00	747.783,00	997.042,97	249.261,00	747.781,97	0,12%	0,27%	7.403,05
MUNICÍPIO DA POVOAÇÃO	348.993,78	49.856,00	24.928,00	49.856,00	49.856,00	0,00	24.928,00	124.640,00	224.353,78	74.784,00	149.569,78	0,02%	0,05%	1.480,73
MUNICÍPIO DA TROFA	955.016,96	136.431,00	68.215,00	204.647,00	136.431,00	0,00	0,00	409.293,00	545.723,96	136.431,00	409.292,96	0,06%	0,15%	4.052,00
MUNICÍPIO DA VIDIGUEIRA	316.659,13	45.237,00	45.236,00	45.237,00	45.237,00	1,00	1,00	135.710,00	180.949,13	45.238,00	135.711,13	0,02%	0,05%	1.343,54
MUNICÍPIO DE ABRANTES	1.175.561,49	167.937,00	167.937,00	167.937,00	167.937,00	0,00	0,00	503.811,00	671.750,49	167.937,00	503.813,49	0,08%	0,18%	4.987,74
MUNICÍPIO DE ÁGUEDA	1.314.624,45	187.803,00	187.803,00	187.803,00	187.803,00	0,00	0,00	563.409,00	751.215,45	187.803,00	563.412,45	0,09%	0,20%	5.577,77

ANEXO  
DEMONSTRAÇÕES  
FINANCEIRAS

2017

FAM  
FUNDO DE APOIO  
MUNICIPAL

Entidade	Valor nominal subscrito (total)	Capital a realizar anualmente	Valor nominal realizado [2015]	Valor nominal realizado [2016]	Valor nominal realizado [2017]	Valor nominal antecipado [31/12/2017]	Valor nominal em Dívida [31/12/2017]	Total valor nominal realizado	Total do saldo	Valor nominal do saldo - Dívida de terceiros de curto prazo	Valor nominal do saldo - Dívida de terceiros de M/L prazo	% do valor realizado	% de participação	Valorização
MUNICÍPIO DE AGUIAR DA BEIRA	409.544,11	58.506,00	58.506,00	58.506,00	58.506,00	0,00	0,00	175.518,00	234.026,11	58.506,00	175.520,11	0,03%	0,06%	1.737,64
MUNICÍPIO DE ALANDROAL	427.207,60	61.030,00	61.030,00	61.030,00	61.030,00	0,00	0,00	183.090,00	244.117,60	61.030,00	183.087,60	0,03%	0,07%	1.812,58
MUNICÍPIO DE ALBERGARIA-A-VELHA	742.740,87	106.106,00	0,00	0,00	0,00	0,00	0,00	318.318,00	424.422,87	106.106,00	318.316,87	0,05%	0,11%	3.151,35
MUNICÍPIO DE ALBUFEIRA	2.752.093,16	393.156,00	393.156,00	393.156,00	393.156,00	0,00	0,00	1.179.468,00	1.572.625,16	393.156,00	1.179.469,16	0,18%	0,42%	11.676,75
MUNICÍPIO DE ALCÁÇER DO SAL	829.581,34	118.512,00	118.512,00	118.512,00	118.512,00	0,00	0,00	355.536,00	474.045,34	118.512,00	355.533,34	0,05%	0,13%	3.519,80
MUNICÍPIO DE ALCANENA	514.174,04	73.453,00	73.453,00	73.453,00	73.453,00	0,00	0,00	220.359,00	293.815,04	73.453,00	220.362,04	0,03%	0,08%	2.181,57
MUNICÍPIO DE ALCOBACA	1.588.495,95	226.928,00	226.928,00	226.928,00	226.928,00	0,00	0,00	680.784,00	907.711,95	226.928,00	680.783,95	0,10%	0,24%	6.739,77
MUNICÍPIO DE ALCOCHETE	533.586,79	76.227,00	76.227,00	76.227,00	76.227,00	0,00	0,00	228.681,00	304.905,79	76.227,00	228.678,79	0,04%	0,08%	2.263,93
MUNICÍPIO DE ALCOITIM	434.740,96	62.106,00	31.053,00	93.159,00	62.106,00	0,00	0,00	186.318,00	248.422,96	62.106,00	186.316,96	0,03%	0,07%	1.844,55
MUNICÍPIO DE ALENQUER	1.058.742,39	151.249,00	151.249,00	151.249,00	151.249,00	0,00	0,00	453.747,00	604.995,39	151.249,00	453.746,39	0,07%	0,16%	4.492,10
MUNICÍPIO DE ALFÂNDEGA DA FÉ	410.684,10	58.669,00	58.669,00	58.669,00	58.669,00	0,00	1,00	176.006,00	234.678,10	58.670,00	176.008,10	0,03%	0,06%	1.742,48
MUNICÍPIO DE ALLÓ	558.314,35	79.759,00	39.879,50	119.638,50	79.759,00	0,00	0,00	239.277,00	319.037,35	79.759,00	239.278,35	0,04%	0,09%	2.368,85
MUNICÍPIO DE ALIEZUR	486.334,67	69.476,00	69.476,00	69.476,00	69.476,00	0,00	0,00	208.428,00	277.906,67	69.476,00	208.430,67	0,03%	0,07%	2.063,45
MUNICÍPIO DE ALJUSTREL	463.730,82	66.247,00	66.246,00	66.246,00	66.246,00	0,00	3,00	198.738,00	264.992,82	66.250,00	198.742,82	0,03%	0,07%	1.967,54
MUNICÍPIO DE ALMADA	4.376.127,68	625.161,00	625.161,00	625.161,00	625.261,00	100,00	0,00	1.875.583,00	2.500.544,68	625.061,00	1.875.483,68	0,29%	0,67%	18.567,30
MUNICÍPIO DE ALMEIDA	590.267,06	84.324,00	84.324,00	84.324,00	84.324,00	0,00	0,00	252.972,00	337.295,06	84.324,00	252.971,06	0,04%	0,09%	2.504,42
MUNICÍPIO DE ALMEIRIM	631.785,57	90.255,00	90.255,00	90.255,00	90.255,00	0,00	0,00	270.765,00	361.020,57	90.255,00	270.765,57	0,04%	0,10%	2.680,58
MUNICÍPIO DE ALMODOVAR	608.056,07	86.865,00	86.864,00	86.864,00	86.864,00	0,00	3,00	260.592,00	347.464,07	86.868,00	260.596,07	0,04%	0,09%	2.579,90
MUNICÍPIO DE ALPIAÇA	308.872,80	44.125,00	22.062,00	66.188,00	44.125,00	0,00	0,00	132.375,00	176.497,80	44.125,00	132.372,80	0,02%	0,05%	1.310,50
MUNICÍPIO DE ALTER DO CHÃO	318.308,27	45.473,00	45.473,00	45.473,00	45.473,00	0,00	0,00	136.419,00	181.889,27	45.473,00	136.416,27	0,02%	0,05%	1.350,54
MUNICÍPIO DE ALVAIAZERE	386.705,64	55.244,00	55.244,00	55.244,00	55.244,00	0,00	0,00	165.732,00	220.973,64	55.244,00	165.729,64	0,03%	0,06%	1.640,74
MUNICÍPIO DE AMARANTE	1.455.222,54	207.889,00	207.889,00	207.889,00	207.888,00	0,00	2,00	623.665,00	831.557,54	207.891,00	623.666,54	0,10%	0,22%	6.174,31
MUNICÍPIO DE AMARES	578.131,40	82.590,00	82.590,00	82.590,00	82.590,00	0,00	0,00	247.770,00	330.361,40	82.590,00	247.771,40	0,04%	0,09%	2.452,93
MUNICÍPIO DE ANADIA	933.028,74	133.290,00	133.290,00	133.290,00	133.290,00	0,00	0,00	399.870,00	533.158,74	133.290,00	399.868,74	0,06%	0,14%	3.958,71
MUNICÍPIO DE ANGRA DO HEROÍSMO	1.023.838,27	146.263,00	146.262,00	146.263,00	146.263,00	0,00	1,00	438.788,00	585.050,27	146.264,00	438.786,27	0,07%	0,16%	4.344,00
MUNICÍPIO DE ANSIÃO	487.346,71	69.621,00	69.621,00	69.621,00	69.621,00	0,00	0,00	208.863,00	278.483,71	69.621,00	208.862,71	0,03%	0,07%	2.067,74
MUNICÍPIO DE ARCOS DE VALDEVEZ	952.462,59	136.066,00	136.066,00	136.066,00	136.066,00	0,00	0,00	408.198,00	544.264,59	136.066,00	408.198,59	0,06%	0,15%	4.041,17
MUNICÍPIO DE ARGANIL	564.382,17	80.626,00	161.252,00	0,00	40.313,00	0,00	40.313,00	201.565,00	362.817,17	120.939,00	241.878,17	0,03%	0,09%	2.394,59
MUNICÍPIO DE ARMAMAR	367.374,58	52.482,00	52.482,00	52.482,00	52.482,00	0,00	0,00	157.446,00	209.928,58	52.482,00	157.446,58	0,02%	0,06%	1.558,72
MUNICÍPIO DE AROUCA	749.091,40	107.013,00	107.013,00	107.012,00	107.012,00	0,00	2,00	321.037,00	428.054,40	107.015,00	321.039,40	0,05%	0,12%	3.178,29
MUNICÍPIO DE ARRAIOLOS	485.854,90	69.408,00	69.408,00	69.408,00	69.408,00	0,00	0,00	208.224,00	277.630,90	69.408,00	208.222,90	0,03%	0,07%	2.061,41
MUNICÍPIO DE ARRONCHES	290.024,99	41.432,00	41.432,00	41.432,00	41.432,00	0,00	0,00	124.296,00	165.728,99	41.432,00	124.296,99	0,02%	0,04%	1.230,54

ANEXO  
DEMONSTRAÇÕES  
FINANCEIRAS

2017

FAM  
FUNDO DE APOIO  
MUNICIPAL

mxr  
D. Law  
R

Entidade	Valor nominal subscrito (total)	Capital a realizar anualmente	Valor nominal realizado (2015)	Valor nominal realizado (2016)	Valor nominal realizado (2017)	Valor nominal antecipado (31/12/2017)	Valor nominal em Dívida (31/12/2017)	Total valor nominal realizado	Total do saldo	Valor nominal do saldo - Dívida de terceiros de curto prazo	Valor nominal do saldo - Dívida de terceiros de M/L prazo	% do valor realizado	% da participação	Valorização
MUNICÍPIO DE ARRUDA DOS VINHOS	415.284,79	59.326,00	59.326,00	59.326,00	59.326,00	0,00	0,00	177.978,00	237.306,79	59.326,00	177.980,79	0,03%	0,06%	1.762,00
MUNICÍPIO DE AVEIRO	2.395.704,13	342.243,00	342.243,00	171.121,50	513.364,50	0,00	0,00	1.026.729,00	1.368.975,13	342.243,00	1.026.732,13	0,16%	0,37%	10.164,64
MUNICÍPIO DE AVIS	401.184,11	57.312,00	57.312,00	57.312,00	57.312,00	0,00	0,00	171.936,00	229.248,11	57.312,00	171.936,11	0,03%	0,06%	1.702,17
MUNICÍPIO DE AZAMBUJA	658.214,70	94.031,00	94.031,00	94.031,00	94.031,00	0,00	0,00	282.093,00	376.121,70	94.031,00	282.090,70	0,04%	0,10%	2.792,71
MUNICÍPIO DE BAIÃO	608.823,62	86.975,00	86.975,00	86.975,00	86.975,00	0,00	0,00	260.925,00	347.898,62	86.975,00	260.923,62	0,04%	0,09%	2.583,15
MUNICÍPIO DE BARCELOS	2.635.703,18	376.529,00	376.529,00	376.529,00	376.529,00	0,00	0,00	1.129.587,00	1.506.116,18	376.529,00	1.129.587,18	0,17%	0,41%	11.882,92
MUNICÍPIO DE BARRANCOS	229.968,05	32.853,00	32.853,00	32.852,00	32.852,00	0,00	2,00	98.557,00	131.411,05	32.855,00	98.556,05	0,02%	0,04%	975,72
MUNICÍPIO DE BEJA	1.106.540,68	158.077,00	158.077,00	158.077,00	158.077,00	0,00	0,00	474.231,00	632.309,68	158.077,00	474.232,68	0,07%	0,17%	4.694,90
MUNICÍPIO DE BELMONTE	335.217,70	47.888,00	23.944,00	71.832,00	47.888,00	0,00	0,00	143.664,00	191.553,70	47.888,00	143.665,70	0,02%	0,05%	1.422,28
MUNICÍPIO DE BENAVENTE	780.530,03	111.504,00	111.504,00	111.504,00	111.504,00	0,00	0,00	334.512,00	446.018,03	111.504,00	334.514,03	0,05%	0,12%	3.311,68
MUNICÍPIO DE BORBA	308.762,94	44.109,00	44.109,00	44.109,00	44.109,00	0,00	0,00	132.327,00	176.435,94	44.109,00	132.326,94	0,02%	0,05%	1.310,04
MUNICÍPIO DE Boticas	445.408,52	63.630,00	63.630,00	63.630,00	63.630,00	0,00	0,00	190.890,00	254.518,52	63.630,00	190.888,52	0,03%	0,07%	1.889,81
MUNICÍPIO DE BRAGA	3.895.485,69	556.498,00	556.498,00	556.498,00	278.249,00	0,00	278.249,00	1.391.245,00	2.504.240,69	834.747,00	1.669.493,69	0,21%	0,60%	16.528,00
MUNICÍPIO DE BRAGANÇA	1.506.185,25	215.169,00	215.168,00	215.169,00	215.169,00	0,00	1,00	645.506,00	860.679,25	215.170,00	645.509,25	0,10%	0,23%	6.390,53
MUNICÍPIO DE CABECEIRAS DE BASTO	572.850,56	81.836,00	40.918,00	122.754,00	81.836,00	0,00	0,00	245.508,00	327.342,56	81.836,00	245.506,56	0,04%	0,09%	2.430,52
MUNICÍPIO DE CALDAS DA RAINHA	1.372.880,32	196.126,00	196.126,00	196.126,00	196.126,00	0,00	0,00	588.378,00	784.502,32	196.126,00	588.376,32	0,09%	0,21%	5.824,94
MUNICÍPIO DE CÂMARA DE LOBOS	716.010,33	102.287,00	102.287,00	102.287,00	102.287,00	0,00	0,00	306.861,00	409.149,33	102.287,00	306.862,33	0,05%	0,11%	3.037,93
MUNICÍPIO DE CAMINHA	749.887,68	107.127,00	107.127,00	53.563,50	107.127,00	0,00	53.563,50	267.817,50	482.070,18	160.690,50	321.379,68	0,04%	0,12%	3.181,67
MUNICÍPIO DE CAMPO MAIOR	373.219,60	53.317,00	53.317,00	53.317,00	53.317,00	0,00	0,00	159.951,00	213.268,60	53.317,00	159.951,60	0,02%	0,06%	1.583,52
MUNICÍPIO DE CAMTANHEDE	1.179.156,95	168.451,00	168.451,00	168.451,00	168.451,00	0,00	0,00	505.353,00	673.803,95	168.451,00	505.352,95	0,08%	0,18%	5.003,00
MUNICÍPIO DE CARRAZEDA DE ANSIÃES	458.897,72	65.557,00	65.556,00	65.556,00	65.556,00	0,00	3,00	196.668,00	262.229,72	65.560,00	196.669,72	0,03%	0,07%	1.947,04
MUNICÍPIO DE CARREGAL DO SAL	375.800,08	53.686,00	53.686,00	53.686,00	53.686,00	0,00	0,00	161.058,00	214.742,08	53.686,00	161.056,08	0,02%	0,06%	1.594,47
MUNICÍPIO DE CASCAIS	6.656.185,84	950.884,00	950.884,00	950.884,00	950.884,00	0,00	0,00	2.852.652,00	3.803.533,84	950.884,00	2.852.649,84	0,44%	1,02%	28.241,27
MUNICÍPIO DE CASTANHEIRA DE PÉRA	238.593,00	34.085,00	34.085,00	34.085,00	34.085,00	0,00	0,00	102.255,00	136.337,00	34.085,00	102.252,00	0,02%	0,04%	1.012,31
MUNICÍPIO DE CASTELO BRANCO	1.923.122,87	274.732,00	274.732,00	274.732,00	274.732,00	0,00	0,00	824.196,00	1.098.926,87	274.732,00	824.194,87	0,13%	0,30%	8.159,54
MUNICÍPIO DE CASTELO DE PAIVA	473.523,72	67.646,00	67.646,00	67.646,00	67.646,00	0,00	0,00	202.938,00	270.585,72	67.646,00	202.939,72	0,03%	0,07%	2.069,09
MUNICÍPIO DE CASTELO DE VIDE	310.675,21	44.382,00	133.146,00	0,00	0,00	0,00	0,00	133.146,00	177.529,21	44.382,00	133.147,21	0,02%	0,05%	1.518,15
MUNICÍPIO DE CASTRO DAIRE	685.436,62	97.920,00	97.920,00	97.920,00	97.920,00	0,00	0,00	293.760,00	391.676,62	97.920,00	293.756,62	0,05%	0,11%	2.908,21
MUNICÍPIO DE CASTRO MARIM	569.636,99	81.377,00	81.376,00	81.376,00	81.376,00	0,00	3,00	244.128,00	325.508,99	81.380,00	244.128,99	0,04%	0,09%	2.416,89
MUNICÍPIO DE CASTRO VERDE	454.212,99	64.888,00	64.888,00	64.888,00	64.888,00	0,00	0,00	194.664,00	259.548,99	64.888,00	194.660,99	0,03%	0,07%	1.927,16
MUNICÍPIO DE CELORICO DA BEIRA	452.198,52	64.600,00	64.600,00	64.600,00	64.600,00	0,00	0,00	193.800,00	258.398,52	64.600,00	193.798,52	0,03%	0,07%	1.918,62
MUNICÍPIO DE CELORICO DE BASTO	639.864,41	91.409,00	91.408,00	91.408,00	91.408,00	0,00	3,00	274.224,00	365.640,41	91.412,00	274.228,41	0,04%	0,10%	2.714,86

ANEXO  
DEMONSTRAÇÕES  
FINANCEIRAS

2017

FAM  
FUNDO DE APOIO  
MUNICIPAL

MM  
M  
R

Entidade	Valor nominal subscrito (total)	Capital a realizar anualmente	Valor nominal realizado [2015]	Valor nominal realizado [2016]	Valor nominal realizado [2017]	Valor nominal antecipado [31/12/2017]	Valor nominal em Dívida em 31/12/2017	Total valor nominal realizado	Total do saldo	Valor nominal do saldo - Dívida de terceiros de M/L. prazo curto prazo	Valor nominal do saldo - Dívida de terceiros de M/L. prazo	% do valor realizado	% da participação	Valorização
MUNICÍPIO DE CHAVES	1.394.557,25	199.222,00	199.222,00	199.222,00	199.222,00	0,00	0,00	597.666,00	796.891,25	199.222,00	597.669,25	0,09%	0,21%	5.916,91
MUNICÍPIO DE CINZÃES	643.677,97	91.954,00	91.954,00	45.977,00	45.977,00	0,00	45.977,00	229.895,00	413.792,97	137.931,00	275.861,97	0,04%	0,10%	2.731,04
MUNICÍPIO DE COIMBRA	4.628.446,34	661.207,00	661.207,00	661.207,00	661.207,00	0,00	0,00	1.983.621,00	2.644.825,34	661.207,00	1.983.618,34	0,31%	0,71%	19.637,85
MUNICÍPIO DE CONDEIXA-A NOVA	478.690,98	68.384,00	68.384,00	68.384,00	68.384,00	0,00	0,00	205.152,00	273.538,98	68.384,00	205.154,98	0,03%	0,07%	2.031,02
MUNICÍPIO DE CONSTÂNCIA	255.778,32	36.540,00	36.540,00	18.270,00	54.810,00	0,00	0,00	109.620,00	146.158,32	36.540,00	109.618,32	0,02%	0,04%	1.085,23
MUNICÍPIO DE COVILHÃ	882.640,28	126.097,00	126.096,00	126.096,00	126.096,00	0,00	3,00	378.288,00	504.392,28	126.100,00	378.292,28	0,06%	0,14%	3.745,09
MUNICÍPIO DE CUBA	247.889,64	35.413,00	35.413,00	35.412,00	35.412,00	0,00	1,00	106.238,00	141.651,64	35.414,00	106.237,64	0,02%	0,04%	1.051,76
MUNICÍPIO DE ELVAS	799.096,41	114.157,00	114.157,00	114.157,00	57.078,00	0,00	57.079,00	285.392,00	513.704,41	171.236,00	342.468,41	0,04%	0,12%	3.390,45
MUNICÍPIO DE ESPINHO	751.160,82	107.309,00	107.309,00	107.309,00	53.654,50	0,00	53.654,50	268.272,50	482.888,32	160.963,50	321.924,82	0,04%	0,12%	3.187,07
MUNICÍPIO DE ESPOSENDE	984.814,86	140.688,00	140.688,00	140.688,00	140.686,86	0,00	1,14	422.062,86	562.752,00	140.689,14	422.062,86	0,06%	0,15%	4.178,43
MUNICÍPIO DE ESTARREJA	753.080,39	107.583,00	107.583,00	107.583,00	107.583,00	0,00	0,00	322.749,00	430.331,39	107.583,00	322.748,39	0,05%	0,12%	3.195,21
MUNICÍPIO DE ESTREMOZ	585.364,03	83.623,00	83.623,00	83.623,00	83.623,00	0,00	0,00	250.869,00	334.495,03	83.623,00	250.872,03	0,04%	0,09%	2.483,62
MUNICÍPIO DE ÉVORA	1.507.423,18	215.346,00	215.346,00	215.346,00	215.346,00	0,00	0,00	646.038,00	861.395,18	215.346,00	646.039,18	0,10%	0,23%	6.395,79
MUNICÍPIO DE FAFE	1.374.849,22	196.407,00	196.407,00	196.407,00	196.407,00	0,00	0,00	589.221,00	785.628,22	196.407,00	589.221,22	0,09%	0,21%	5.833,29
MUNICÍPIO DE FARO	1.628.265,43	232.609,00	232.609,00	232.609,00	232.609,00	0,00	1,00	697.826,00	930.439,43	232.610,00	697.829,43	0,11%	0,25%	6.908,50
MUNICÍPIO DE FELGUEIRAS	1.215.274,56	173.611,00	173.611,00	173.611,00	173.611,00	0,00	0,00	520.833,00	694.441,56	173.611,00	520.830,56	0,08%	0,19%	5.156,24
MUNICÍPIO DE FERREIRA DO ALENTEJO	497.585,75	71.084,00	71.084,00	71.084,00	71.084,00	0,00	0,00	213.252,00	284.333,75	71.084,00	213.249,75	0,03%	0,08%	2.111,19
MUNICÍPIO DE FERREIRA DO ZÉZERE	465.468,95	66.496,00	66.496,00	66.496,00	66.496,00	0,00	0,00	199.488,00	265.980,95	66.496,00	199.484,95	0,03%	0,07%	1.974,92
MUNICÍPIO DE FIGUEIRA DE CASTELO RODRIGO	507.999,32	72.571,00	72.570,00	72.570,00	72.570,00	0,00	3,00	217.710,00	290.289,32	72.574,00	217.715,32	0,03%	0,08%	2.155,37
MUNICÍPIO DE FIGUEIRO DOS VINHOS	372.322,86	53.189,00	53.189,00	53.189,00	53.189,00	0,00	0,00	159.567,00	212.755,86	53.189,00	159.566,86	0,02%	0,06%	1.579,71
MUNICÍPIO DE FORNOS DE ALGODRES	319.911,26	45.702,00	45.702,00	45.702,00	45.702,00	0,00	0,00	137.106,00	182.805,26	45.702,00	137.103,26	0,02%	0,05%	1.357,34
MUNICÍPIO DE FREIXO DE ESPADA À CINTA	353.908,73	50.558,00	50.558,00	50.558,00	50.558,00	0,00	0,00	151.674,00	202.234,73	50.558,00	151.676,73	0,02%	0,05%	1.501,59
MUNICÍPIO DE FRONTEIRA	254.857,15	36.408,00	36.408,00	36.408,00	36.408,00	0,00	0,00	109.224,00	145.633,15	36.408,00	109.225,15	0,02%	0,04%	1.081,32
MUNICÍPIO DE GÓIS	358.481,09	51.212,00	51.212,00	51.212,00	51.212,00	0,00	0,00	153.636,00	204.845,09	51.212,00	153.633,09	0,02%	0,06%	1.520,99
MUNICÍPIO DE GONDOMAR	2.834.899,87	404.984,00	404.984,00	404.984,00	404.984,00	0,00	0,00	1.214.952,00	1.619.937,87	404.984,00	1.214.953,87	0,19%	0,44%	12.028,04
MUNICÍPIO DE GOUVEIA	599.833,38	85.690,00	85.690,00	85.690,00	85.690,00	0,00	0,00	257.070,00	342.763,38	85.690,00	257.073,38	0,04%	0,09%	2.545,01
MUNICÍPIO DE GRÁNDOLA	827.209,23	118.173,00	118.172,00	118.172,00	118.172,00	0,00	3,00	354.516,00	472.693,23	118.176,00	354.517,23	0,05%	0,13%	3.509,73
MUNICÍPIO DE GUIMARÃES	3.624.451,56	517.779,00	517.779,00	517.779,00	517.779,00	0,00	0,00	1.553.337,00	2.071.114,56	517.779,00	1.553.335,56	0,24%	0,58%	15.378,04
MUNICÍPIO DE HORTA	540.012,54	77.145,00	77.145,00	77.145,00	77.145,00	0,00	0,00	231.435,00	308.577,54	77.145,00	231.431,54	0,04%	0,08%	2.291,20
MUNICÍPIO DE IDANHA-A-NOVA	943.128,86	134.733,00	134.732,00	134.732,00	134.733,00	0,00	2,00	404.197,00	538.931,86	134.735,00	404.196,86	0,06%	0,15%	4.001,56
MUNICÍPIO DE LHAVO	1.156.701,36	165.243,00	165.243,00	165.243,00	165.243,00	0,00	0,00	495.729,00	660.972,36	165.243,00	495.729,36	0,08%	0,18%	4.907,72
MUNICÍPIO DE LAGOA (ALGARVE)	1.260.998,67	180.143,00	180.143,00	180.143,00	180.143,00	0,00	0,00	540.429,00	720.569,67	180.143,00	540.426,67	0,08%	0,19%	5.350,24

ANEXO  
DEMONSTRAÇÕES  
FINANCEIRAS

2017

FAM  
FUNDO DE APOIO  
MUNICIPAL

Entidade	Valor nominal subscrito (total)	Capital a realizar anualmente	Valor nominal realizado (2015)	Valor nominal realizado (2016)	Valor nominal realizado (2017)	Valor nominal antecipado (31/12/2017)	Valor nominal em Dívida (31/12/2017)	Total valor nominal realizado	Total do saldo	Valor nominal do saldo - Dívida de terceiros de curto prazo	Valor nominal do saldo - Dívida de terceiros de M/A. prazo	% do valor realizado	% da participação	Valorização
MUNICÍPIO DE LAGOA (SÃO MIGUEL)	470.003,97	67.142,00	67.142,00	67.484,00	66.802,00	0,00	1,00	201.428,00	268.575,97	67.144,00	201.431,97	0,03%	0,07%	1.994,16
MUNICÍPIO DE LAGOS	1.628.374,18	232.625,00	232.625,00	232.625,00	232.625,00	0,00	0,00	697.875,00	930.499,18	232.625,00	697.874,18	0,11%	0,25%	6.908,96
MUNICÍPIO DE LAJES DAS FLORES	195.019,34	27.860,00	27.860,00	27.860,00	27.860,00	0,00	0,00	83.580,00	111.439,34	27.860,00	83.579,34	0,01%	0,03%	827,44
MUNICÍPIO DE LAJES DO PICO	307.306,16	43.901,00	43.901,00	43.901,00	43.901,00	0,00	0,00	131.703,00	175.603,16	43.901,00	131.702,16	0,02%	0,05%	1.303,86
MUNICÍPIO DE LAMEGO	823.888,36	117.698,00	117.698,00	117.698,00	117.698,00	0,00	0,00	353.094,00	470.794,36	117.698,00	353.096,36	0,05%	0,13%	3.495,64
MUNICÍPIO DE LEIRIA	3.322.528,79	474.647,00	474.647,00	474.647,00	474.647,00	0,00	0,00	1.423.941,00	1.898.587,79	474.647,00	1.423.940,79	0,22%	0,51%	14.097,02
MUNICÍPIO DE LISBOA	19.712.543,03	2.816.078,00	2.816.078,00	2.816.078,00	2.816.078,00	0,00	0,00	8.448.234,00	11.264.309,03	2.816.078,00	8.448.231,03	1,30%	3,03%	83.637,56
MUNICÍPIO DE LOULÉ	4.264.534,27	609.219,00	609.219,00	609.219,00	609.219,00	0,00	0,00	1.827.657,00	2.436.877,27	609.219,00	1.827.658,27	0,28%	0,66%	18.093,82
MUNICÍPIO DE LOURES	4.376.892,82	625.270,00	625.270,00	625.270,00	625.270,00	0,00	0,00	1.875.810,00	2.501.082,82	625.270,00	1.875.812,82	0,29%	0,67%	18.570,54
MUNICÍPIO DE LOUSADA	922.482,69	131.783,00	131.783,00	131.783,00	131.783,00	0,00	65.891,50	329.457,50	593.025,19	197.674,50	395.350,69	0,05%	0,14%	3.913,97
MUNICÍPIO DE MAÇÃO	500.431,17	71.490,00	71.490,00	71.490,00	71.490,00	0,00	0,00	214.470,00	285.961,17	71.490,00	214.471,17	0,03%	0,08%	2.123,26
MUNICÍPIO DE MACEDO DE CAVALHEIROS	858.553,50	122.651,00	122.651,00	122.651,00	122.651,00	0,00	0,00	367.953,00	490.600,50	122.651,00	367.949,50	0,06%	0,13%	3.642,72
MUNICÍPIO DE MACHICO	632.578,71	90.368,00	90.368,00	90.368,00	90.368,00	0,00	0,00	271.104,00	361.474,71	90.368,00	271.106,71	0,04%	0,10%	2.683,94
MUNICÍPIO DE MAEIRA	2.057.172,93	293.882,00	293.882,00	293.882,00	146.941,00	0,00	146.941,00	734.705,00	1.322.467,93	440.823,00	881.644,93	0,11%	0,32%	8.728,30
MUNICÍPIO DE MANGUALDE	699.735,20	99.962,00	99.962,00	99.962,00	99.962,00	0,00	0,00	299.886,00	399.849,20	99.962,00	299.887,20	0,05%	0,11%	2.968,88
MUNICÍPIO DE MANTEIGAS	290.358,87	41.480,00	41.480,00	41.480,00	41.480,00	0,00	0,00	124.440,00	165.918,87	41.480,00	124.438,87	0,02%	0,04%	1.231,95
MUNICÍPIO DE MARCO DE CANAVESES	1.239.871,00	177.124,00	177.124,00	177.124,00	177.124,00	0,00	0,00	531.372,00	708.499,00	177.124,00	531.375,00	0,08%	0,19%	5.260,60
MUNICÍPIO DE MARVÃO	274.433,83	39.205,00	39.205,00	39.205,00	39.205,00	0,00	0,00	117.615,00	156.818,83	39.205,00	117.613,83	0,02%	0,04%	1.164,38
MUNICÍPIO DE MATOSINHOS	3.778.588,90	539.798,00	539.798,00	539.798,00	539.798,00	0,00	0,00	1.619.984,00	2.159.194,90	539.798,00	1.619.986,90	0,25%	0,56%	16.032,02
MUNICÍPIO DE MELGAÇO	563.834,38	80.548,00	40.274,00	120.822,00	40.274,00	0,00	40.274,00	201.370,00	362.464,38	120.822,00	241.542,38	0,03%	0,09%	2.392,27
MUNICÍPIO DE MÉRTOLA	759.002,89	108.429,00	108.428,00	108.428,00	108.428,00	0,00	3,00	325.284,00	433.718,89	108.432,00	325.286,89	0,05%	0,12%	3.220,34
MUNICÍPIO DE MESÃO FRIO	228.534,31	32.648,00	32.648,00	32.648,00	16.324,00	0,00	16.324,00	81.620,00	146.914,31	48.972,00	97.942,31	0,01%	0,04%	969,64
MUNICÍPIO DE MIRA	496.619,24	70.946,00	70.946,00	70.946,00	35.473,00	0,00	35.473,00	177.365,00	319.254,24	106.419,00	212.835,24	0,03%	0,08%	2.107,09
MUNICÍPIO DE MIRANDA DO CORVO	394.202,69	56.315,00	56.314,00	56.314,00	56.314,00	0,00	3,00	168.942,00	225.260,69	56.318,00	168.942,69	0,03%	0,08%	1.672,55
MUNICÍPIO DE MIRANDA DO DOURO	543.598,18	77.657,00	77.657,00	77.657,00	77.657,00	0,00	0,00	232.971,00	310.627,18	77.657,00	232.970,18	0,04%	0,08%	2.306,41
MUNICÍPIO DE MIRANDELA	979.640,33	139.949,00	139.948,00	139.948,00	139.949,00	0,00	2,00	419.845,00	559.795,33	139.951,00	419.844,33	0,06%	0,15%	4.156,48
MUNICÍPIO DE MOGADOURO	696.718,98	99.531,00	99.531,00	99.531,00	99.531,00	0,00	0,00	298.593,00	398.125,98	99.531,00	298.594,98	0,05%	0,11%	2.956,08
MUNICÍPIO DE MOMENTA DA BEIRA	497.875,41	71.125,00	71.125,00	71.125,00	71.125,00	0,00	0,00	213.375,00	284.500,41	71.125,00	213.375,41	0,03%	0,08%	2.112,42
MUNICÍPIO DE MONÇÃO	713.922,55	101.989,00	101.989,00	101.989,00	101.989,00	0,00	0,00	305.967,00	407.955,55	101.989,00	305.966,55	0,05%	0,11%	3.029,07
MUNICÍPIO DE MONCHIQUE	513.131,28	73.304,00	36.652,00	109.956,00	73.304,00	0,00	0,00	219.912,00	293.219,28	73.304,00	219.915,28	0,03%	0,08%	2.177,14
MUNICÍPIO DE MONDIM DE BASTO	434.270,05	62.039,00	62.039,00	62.039,00	62.039,00	0,00	0,00	186.117,00	248.153,05	62.039,00	186.114,05	0,03%	0,07%	1.842,55
MUNICÍPIO DE MONFORTE	304.145,68	43.448,00	43.448,00	43.448,00	21.724,00	0,00	21.727,00	108.620,00	195.525,68	65.176,00	130.349,68	0,02%	0,05%	1.290,45



ANEXO  
DEMONSTRAÇÕES  
FINANCEIRAS

2017

FAM  
FUNDO DE APOIO  
MUNICIPAL

MSM  
P. Lou  
P. Lou

Entidade	Valor nominal subscrito (total)	Capital a realizar anualmente	Valor nominal realizado [2015]	Valor nominal realizado [2016]	Valor nominal realizado [2017]	Valor nominal antecipado [13/12/2017]	Valor nominal em Dívida [31/12/2017]	Total valor nominal realizado	Total do saldo	Valor nominal do saldo - Dívida de terceiros de M/L prazo curto prazo	Valor nominal do saldo - Dívida de terceiros de M/L prazo	% do valor realizado	% da participação	Valorização
MUNICÍPIO DE MONTALEGRE	820.399,06	117.200,00	117.200,00	117.200,00	117.200,00	0,00	0,00	351.600,00	488.799,06	117.200,00	351.599,06	0,05%	0,13%	3.480,84
MUNICÍPIO DE MONTEMOR-O-NOVO	859.797,72	122.828,00	122.828,00	122.828,00	122.828,00	0,00	0,00	368.484,00	491.313,72	122.828,00	368.485,72	0,06%	0,13%	3.648,00
MUNICÍPIO DE MONTEMOR-O-VELHO	792.837,93	113.263,00	113.263,00	113.263,00	113.263,00	0,00	0,00	339.789,00	453.048,93	113.263,00	339.785,93	0,05%	0,12%	3.363,90
MUNICÍPIO DE MORA	350.942,06	50.135,00	50.135,00	50.135,00	50.135,00	0,00	0,00	150.402,00	200.540,06	50.135,00	150.402,06	0,02%	0,05%	1.489,00
MUNICÍPIO DE MORTÁGUA	501.040,94	71.577,00	71.577,00	71.577,00	71.577,00	0,00	0,00	214.731,00	286.309,94	71.577,00	214.731,94	0,03%	0,08%	2.125,85
MUNICÍPIO DE MOURA	749.675,58	107.097,00	107.097,00	107.097,00	107.097,00	0,00	0,00	321.291,00	428.384,58	107.097,00	321.287,58	0,05%	0,12%	3.180,77
MUNICÍPIO DE MURÇA	353.348,83	50.478,00	50.478,00	50.478,00	50.478,00	0,00	25.239,00	126.195,00	227.153,83	75.717,00	151.436,83	0,02%	0,05%	1.499,21
MUNICÍPIO DE NELAS	488.133,67	69.733,00	69.733,00	69.733,00	69.733,00	0,00	0,00	209.199,00	278.934,67	69.733,00	209.201,67	0,03%	0,08%	2.071,08
MUNICÍPIO DE NISA	542.061,58	77.437,00	77.437,00	77.437,00	77.437,00	10,00	0,00	232.321,00	309.740,58	77.437,00	232.313,58	0,04%	0,08%	2.299,89
MUNICÍPIO DE NORDESTE	331.808,39	47.401,00	47.401,00	47.401,00	47.401,00	0,00	0,00	142.200,00	189.608,39	47.401,00	142.204,39	0,02%	0,05%	1.407,82
MUNICÍPIO DE ÓBIDOS	505.204,66	72.172,00	72.172,00	72.172,00	72.172,00	0,00	0,00	216.516,00	288.688,66	72.172,00	216.516,66	0,03%	0,08%	2.141,51
MUNICÍPIO DE ODEMIRA	1.344.943,60	192.135,00	192.135,00	192.135,00	192.135,00	0,00	0,00	576.405,00	768.538,60	192.135,00	576.403,60	0,09%	0,21%	5.706,41
MUNICÍPIO DE ODIVELAS	3.078.068,01	439.724,00	439.724,00	439.724,00	439.724,00	0,00	0,00	1.319.172,00	1.758.896,01	439.724,00	1.319.172,01	0,20%	0,47%	13.059,81
MUNICÍPIO DE OELHAS	1.430.542,18	775.792,00	775.792,00	775.792,00	775.792,00	0,00	0,00	2.327.376,00	3.103.166,18	775.792,00	2.327.374,18	0,36%	0,84%	23.041,03
MUNICÍPIO DE OLEIROS	471.040,10	67.291,00	67.291,00	67.291,00	67.291,00	0,00	33.646,00	168.227,00	302.813,10	100.937,00	201.876,10	0,03%	0,07%	1.998,56
MUNICÍPIO DE OLHÃO	1.088.392,72	155.485,00	155.485,00	155.485,00	155.485,00	0,00	0,00	466.455,00	621.937,72	155.485,00	466.452,72	0,07%	0,17%	4.037,90
MUNICÍPIO DE OLIVEIRA DE AZEMÉIS	1.580.992,71	225.856,00	225.856,00	225.856,00	225.856,00	0,00	0,00	677.568,00	903.424,71	225.856,00	677.568,71	0,10%	0,24%	6.707,93
MUNICÍPIO DE OLIVEIRA DE ARAÚJO	426.284,57	60.898,00	60.898,00	60.898,00	60.898,00	0,00	0,00	182.694,00	243.590,57	60.898,00	182.692,57	0,03%	0,07%	1.808,67
MUNICÍPIO DE OLIVEIRA DO BAIRRO	810.769,28	115.824,00	115.824,00	115.824,00	115.824,00	0,00	0,00	347.472,00	463.297,28	115.824,00	347.473,28	0,05%	0,12%	3.439,98
MUNICÍPIO DE OLIVEIRA DO HOSPITAL	683.812,57	97.688,00	97.688,00	97.688,00	97.688,00	0,00	0,00	293.064,00	390.748,57	97.688,00	293.060,57	0,05%	0,11%	2.901,32
MUNICÍPIO DE OURÉM	1.540.412,98	220.059,00	220.059,00	220.059,00	220.059,00	0,00	0,00	660.177,00	880.235,98	220.059,00	660.176,98	0,10%	0,24%	6.535,76
MUNICÍPIO DE OURIQUE	469.707,62	67.101,00	67.101,00	67.101,00	67.101,00	0,00	33.550,50	167.752,50	301.955,12	100.651,50	201.303,62	0,03%	0,07%	1.992,90
MUNICÍPIO DE OVAR	1.440.474,39	205.782,00	205.782,00	205.782,00	205.782,00	0,00	0,00	617.346,00	823.128,39	205.782,00	617.346,39	0,09%	0,22%	6.111,73
MUNICÍPIO DE PAÇOS DE FERREIRA	1.077.896,39	153.985,00	153.985,00	153.985,00	153.985,00	0,00	0,00	461.955,00	615.941,39	153.985,00	461.956,39	0,07%	0,17%	4.573,36
MUNICÍPIO DE PALMELA	1.759.787,30	251.398,00	251.398,00	251.398,00	251.398,00	0,00	0,00	754.194,00	1.005.593,30	251.398,00	754.195,30	0,12%	0,27%	7.466,53
MUNICÍPIO DE PAREDES	1.658.448,44	236.921,00	236.921,00	236.921,00	236.921,00	0,00	0,00	710.763,00	947.685,44	236.921,00	710.764,44	0,11%	0,26%	7.036,56
MUNICÍPIO DE PAREDES DE COURA	526.704,65	75.244,00	75.244,00	75.244,00	75.244,00	0,00	0,00	225.732,00	300.972,65	75.244,00	225.728,65	0,03%	0,08%	2.234,73
MUNICÍPIO DE PEDRÓGÃO GRANDE	304.365,77	43.481,00	43.481,00	43.481,00	43.481,00	0,00	1,00	130.442,00	173.923,77	43.482,00	130.441,77	0,02%	0,05%	1.291,38
MUNICÍPIO DE PENACOVA	548.386,74	78.341,00	78.341,00	78.341,00	78.341,00	0,00	0,00	235.023,00	313.363,74	78.341,00	235.022,74	0,04%	0,08%	2.322,73
MUNICÍPIO DE PENAFIEL	1.625.267,09	232.181,00	232.180,00	232.180,00	232.180,00	0,00	0,00	696.540,00	928.727,09	232.184,00	696.543,09	0,11%	0,25%	6.895,78
MUNICÍPIO DE PENALVA DO CASTELO	420.143,86	60.021,00	60.021,00	60.021,00	60.021,00	0,00	0,00	180.063,00	240.080,86	60.021,00	180.059,86	0,03%	0,06%	1.784,61
MUNICÍPIO DE PENAMACOR	495.307,38	70.758,00	70.758,00	70.758,00	70.758,00	0,00	0,00	212.274,00	283.033,38	70.758,00	212.275,38	0,03%	0,08%	2.101,52

ANEXO  
DEMONSTRAÇÕES  
FINANCEIRAS

2017

FAM  
FUNDO DE APOIO  
MUNICIPAL

*Handwritten signatures and initials at the top of the page.*

Entidade	Valor nominal subscrito (total)	Capital a realizar anualmente	Valor nominal realizado [2015]	Valor nominal realizado [2016]	Valor nominal realizado [2017]	Valor nominal antecipado [31/12/2017]	Valor nominal em Dívida [31/12/2017]	Total valor nominal realizado	Total do saldo	Valor nominal do saldo - Dívida de terceiros de curto prazo	Valor nominal do saldo - Dívida de terceiros de M/L. prazo	% do valor realizado	% da participação	Valorização
MUNICÍPIO DE PENEDONDO	297.838,78	42.548,00	42.548,00	42.548,00	0,00	0,00	0,00	127.644,00	170.194,78	42.548,00	127.646,78	0,02%	0,05%	1.263,69
MUNICÍPIO DE PENELA	318.939,51	45.563,00	45.563,00	45.563,00	0,00	0,00	0,00	136.689,00	182.250,51	45.563,00	136.687,51	0,02%	0,05%	1.351,22
MUNICÍPIO DE PENICHE	788.545,51	112.649,00	112.649,00	112.649,00	0,00	0,00	0,00	337.947,00	450.598,51	112.649,00	337.945,51	0,05%	0,12%	3.345,69
MUNICÍPIO DE PESO DA RÉGUA	550.006,73	78.572,00	78.572,00	78.572,00	0,00	0,00	0,00	235.716,00	314.290,73	78.572,00	235.718,73	0,04%	0,08%	2.333,60
MUNICÍPIO DE PINHEL	595.611,32	85.087,00	85.086,00	85.086,00	0,00	2,00	0,00	255.259,00	340.352,32	85.089,00	255.263,32	0,04%	0,09%	2.527,10
MUNICÍPIO DE POMBAL	1.727.599,12	246.800,00	246.800,00	246.800,00	0,00	0,00	0,00	740.400,00	987.199,12	246.800,00	740.399,12	0,11%	0,27%	7.329,96
MUNICÍPIO DE PONTA DELGADA	1.864.991,58	266.427,00	266.427,00	266.427,00	0,00	0,00	0,00	799.281,00	1.065.710,58	266.427,00	799.283,58	0,12%	0,29%	7.912,90
MUNICÍPIO DE PONTE DA BARCA	515.221,73	73.603,00	73.602,00	73.602,00	0,00	3,00	0,00	220.806,00	294.415,73	73.606,00	220.809,73	0,05%	0,08%	2.186,01
MUNICÍPIO DE PONTE DE LIMA	1.220.549,89	174.364,00	174.364,00	174.364,00	0,00	0,00	0,00	523.092,00	697.457,89	174.364,00	523.093,89	0,08%	0,19%	5.178,62
MUNICÍPIO DE PONTE DE SOR	733.787,34	104.827,00	104.827,00	104.827,00	0,00	0,00	0,00	314.481,00	419.306,34	104.827,00	314.479,34	0,05%	0,11%	3.113,36
MUNICÍPIO DE PORTALEGRE	850.970,50	121.567,00	121.567,00	121.567,00	0,00	0,00	0,00	364.701,00	486.269,50	121.567,00	364.702,50	0,06%	0,13%	3.610,55
MUNICÍPIO DE PORTEL	459.562,08	65.652,00	65.652,00	65.652,00	0,00	0,00	0,00	196.956,00	262.606,08	65.652,00	196.954,08	0,03%	0,07%	1.949,86
MUNICÍPIO DE PORTIMÃO	2.295.891,89	327.985,00	327.984,00	327.984,00	0,00	3,00	0,00	983.952,00	1.311.939,89	327.988,00	983.951,89	0,15%	0,35%	9.741,15
MUNICÍPIO DE PORTO DE MÓS	815.030,02	116.433,00	116.433,00	116.433,00	0,00	0,00	0,00	349.299,00	465.731,02	116.433,00	349.298,02	0,05%	0,13%	3.458,06
MUNICÍPIO DE PORTO MONIZ	285.657,06	40.808,00	40.808,00	40.808,00	0,00	0,00	0,00	122.424,00	163.233,06	40.808,00	122.425,06	0,02%	0,04%	1.212,00
MUNICÍPIO DE PORTO SANTO	340.731,42	48.676,00	48.676,00	48.676,00	0,00	0,00	0,00	146.028,00	194.705,42	48.676,00	146.029,42	0,02%	0,05%	1.445,68
MUNICÍPIO DE PRAIA DA VITÓRIA	640.295,00	91.471,00	91.471,00	91.471,00	0,00	0,00	45.735,50	228.677,50	411.617,50	137.206,50	274.411,00	0,04%	0,10%	2.716,68
MUNICÍPIO DE PROENÇA-A-NOVA	488.696,04	69.814,00	69.814,00	69.814,00	0,00	0,00	0,00	209.442,00	279.254,04	69.814,00	209.440,04	0,05%	0,08%	2.073,47
MUNICÍPIO DE REGUENGOS DE MONSARAZ	496.886,83	70.984,00	35.492,00	70.984,00	0,00	0,00	0,00	212.952,00	283.934,83	70.984,00	212.950,83	0,03%	0,08%	2.108,22
MUNICÍPIO DE RESENDE	485.177,68	69.311,00	69.311,00	69.310,68	0,00	0,32	0,00	207.932,68	277.245,00	69.311,32	207.933,68	0,03%	0,07%	2.058,54
MUNICÍPIO DE RIBEIRA BRAVA	416.757,00	59.537,00	59.537,00	59.537,00	0,00	0,00	0,00	178.611,00	238.146,00	59.537,00	178.609,00	0,03%	0,06%	1.768,24
MUNICÍPIO DE RIBEIRA DE PEÑA	392.779,53	56.111,00	56.111,00	56.111,00	0,00	0,00	0,00	168.333,00	224.446,53	56.111,00	168.335,53	0,03%	0,06%	1.666,51
MUNICÍPIO DE RIBEIRA GRANDE	849.276,45	121.325,00	121.325,00	121.325,00	0,00	0,00	0,00	363.975,00	485.301,45	121.325,00	363.976,45	0,06%	0,13%	3.603,36
MUNICÍPIO DE RIO MAIOR	702.374,45	100.339,00	100.339,00	100.339,00	0,00	0,00	0,00	301.017,00	401.357,45	100.339,00	301.018,45	0,05%	0,11%	2.980,08
MUNICÍPIO DE SABROSA	391.173,38	55.882,00	27.941,00	83.823,00	0,00	0,00	0,00	167.646,00	223.527,38	55.882,00	167.645,38	0,03%	0,06%	1.659,69
MUNICÍPIO DE SALVATERRA DE MAGOS	561.553,83	80.222,00	80.222,00	80.222,00	0,00	0,00	0,00	240.666,00	320.887,83	80.222,00	240.665,83	0,04%	0,09%	2.382,59
MUNICÍPIO DE SANTA COMBA DÃO	418.681,55	59.812,00	59.812,00	59.812,00	0,00	0,00	0,00	179.436,00	239.245,55	59.812,00	179.435,55	0,03%	0,06%	1.776,41
MUNICÍPIO DE SANTA CRUZ	1.001.866,05	143.124,00	143.124,00	143.124,00	0,00	0,00	0,00	429.372,00	572.494,05	143.124,00	429.370,05	0,07%	0,15%	4.250,78
MUNICÍPIO DE SANTA CRUZ DA GRACIOSA	242.947,62	34.707,00	34.707,00	34.707,00	0,00	0,00	0,00	104.121,00	138.826,62	34.707,00	104.119,62	0,02%	0,04%	1.050,79
MUNICÍPIO DE SANTA CRUZ DAS FLORES	176.692,96	25.242,00	25.242,00	25.242,00	0,00	0,00	0,00	75.726,00	100.966,96	25.242,00	75.724,96	0,01%	0,03%	749,68
MUNICÍPIO DE SANTA MARIA DA FEIRA	2.882.173,05	411.739,00	411.738,00	411.738,00	0,00	3,00	0,00	1.235.214,00	1.646.959,05	411.742,00	1.235.217,05	0,19%	0,44%	12.228,66

ANEXO  
DEMONSTRAÇÕES  
FINANCEIRAS

2017

FAM  
FUNDO DE APOIO  
MUNICIPAL

Entidade	Valor nominal subscrito (total)	Capital a realizar anualmente	Valor nominal realizado [2015]	Valor nominal realizado [2017]	Valor nominal antecipado [31/12/2017]	Valor nominal em Dívida [31/12/2017]	Total valor nominal realizado	Total do saldo - Dívida de terceiros de curto prazo	Valor nominal do saldo - Dívida de terceiros de M/L prazo	% do valor realizado	% da participação	Valorização
MUNICÍPIO DE SANTA MARTA DE PENAGUÃO	330.389,39	47.198,00	23.595,00	70.797,00	0,00	0,00	141.594,00	188.795,39	47.198,00	141.597,39	0,02%	1.401,80
MUNICÍPIO DE SALVATERRA DE MAGOS	561.553,83	80.222,00	80.222,00	80.222,00	0,00	0,00	240.666,00	320.887,83	80.222,00	240.665,83	0,04%	2.382,59
MUNICÍPIO DE SANTA COMBA DÃO	418.681,55	59.812,00	59.812,00	59.812,00	0,00	0,00	179.436,00	239.245,55	59.812,00	179.435,55	0,03%	1.776,41
MUNICÍPIO DE SANTA CRUZ	1.001.866,05	143.124,00	143.124,00	143.124,00	0,00	0,00	429.372,00	572.494,05	143.124,00	429.370,05	0,07%	4.250,78
MUNICÍPIO DE SANTA CRUZ DA GRACIOSA	242.947,62	34.707,00	34.707,00	34.707,00	0,00	0,00	104.121,00	138.826,62	34.707,00	104.119,62	0,02%	1.030,79
MUNICÍPIO DE SANTA CRUZ DAS FLORES	176.692,96	25.242,00	25.242,00	25.242,00	0,00	0,00	75.726,00	100.966,96	25.242,00	75.724,96	0,01%	749,68
MUNICÍPIO DE SANTA MARIA DA FEIRA	2.882.173,05	411.738,00	411.738,00	411.738,00	0,00	3,00	1.235.214,00	1.646.959,05	411.742,00	1.235.217,05	0,19%	12.228,66
MUNICÍPIO DE SANTA MARTA DE PENAGUÃO	330.389,39	47.198,00	23.595,00	70.797,00	0,00	0,00	141.594,00	188.795,39	47.198,00	141.597,39	0,02%	1.401,80
MUNICÍPIO DE SANTANA	430.348,50	61.478,00	61.478,00	61.478,00	0,00	0,00	184.434,00	245.914,50	61.478,00	184.436,50	0,03%	1.825,91
MUNICÍPIO DE SANTARÉM	1.664.170,27	237.739,00	237.739,00	237.739,00	0,00	0,00	713.217,00	950.953,27	237.739,00	713.214,27	0,11%	7.060,84
MUNICÍPIO DE SANTIAGO DO CACÉM	1.188.579,27	169.797,00	169.797,00	169.797,00	0,00	0,00	509.391,00	679.188,27	169.797,00	509.391,27	0,08%	5.042,98
MUNICÍPIO DE SANTO TIROSO	1.654.789,35	236.398,00	236.398,00	236.398,00	0,00	118.199,00	590.995,00	1.063.794,35	354.597,00	709.197,35	0,09%	7.021,04
MUNICÍPIO DE SÃO BRÁS DE ALPORTEL	423.838,15	60.548,00	60.548,00	60.548,00	0,00	0,00	181.644,00	242.194,15	60.548,00	181.646,15	0,03%	1.798,29
MUNICÍPIO DE SÃO JOÃO DA MADEIRA	610.465,71	87.209,00	87.209,00	87.209,00	0,00	0,00	261.627,00	348.838,71	87.209,00	261.629,71	0,04%	2.590,12
MUNICÍPIO DE SÃO JOÃO DA PESQUEIRA	466.951,95	66.707,00	66.706,00	66.706,00	0,00	3,00	200.118,00	266.833,95	66.710,00	200.123,95	0,03%	1.981,21
MUNICÍPIO DE SÃO PEDRO DO SUL	715.617,20	102.231,00	102.231,00	102.231,00	0,00	51.116,00	255.577,00	460.040,20	153.347,00	306.693,20	0,04%	3.036,26
MUNICÍPIO DE SÃO ROQUE DO PICO	252.507,76	36.075,00	36.072,00	36.072,00	0,00	3,00	108.216,00	144.291,76	36.076,00	108.215,76	0,02%	1.071,36
MUNICÍPIO DE SÃO VICENTE	352.001,86	50.286,00	50.286,00	50.286,00	0,00	0,00	150.858,00	201.143,86	50.286,00	150.857,86	0,02%	1.493,49
MUNICÍPIO DE SARDOAL	272.329,00	38.904,00	38.904,00	38.904,00	0,00	19.452,00	97.260,00	175.069,00	58.356,00	116.713,00	0,01%	1.155,45
MUNICÍPIO DE SATÃO	523.175,19	74.739,00	74.738,00	74.740,00	0,00	0,00	224.217,00	298.958,19	74.739,00	224.219,19	0,03%	2.219,76
MUNICÍPIO DE SEIA	930.684,53	132.955,00	132.955,00	132.955,00	0,00	0,00	398.865,00	531.819,53	132.955,00	398.864,53	0,06%	3.948,76
MUNICÍPIO DE SERNANCELHE	394.144,52	56.306,00	56.306,00	56.306,00	3,00	0,00	168.921,00	225.223,52	56.303,00	168.920,52	0,03%	1.672,30
MUNICÍPIO DE SERPA	791.962,74	113.138,00	113.138,00	113.138,00	0,00	0,00	339.414,00	452.548,74	113.138,00	339.410,74	0,05%	3.360,19
MUNICÍPIO DE SERTÁ	666.057,95	95.151,00	95.150,00	95.152,00	0,00	0,00	285.453,00	380.604,95	95.151,00	285.453,95	0,04%	2.825,99
MUNICÍPIO DE SESIMBRA	1.621.847,90	231.693,00	231.693,00	231.693,00	0,00	0,00	695.079,00	926.768,90	231.693,00	695.075,90	0,11%	6.881,27
MUNICÍPIO DE SETÚBAL	2.900.768,15	414.395,00	414.395,00	414.395,00	0,00	1,00	1.243.184,00	1.657.584,15	414.396,00	1.243.188,15	0,19%	12.307,55
MUNICÍPIO DE SEVER DO VOUGA	456.757,09	65.251,00	65.251,00	65.251,00	0,00	0,00	195.753,00	261.004,09	65.251,00	195.753,09	0,03%	1.937,96
MUNICÍPIO DE SILVES	1.493.354,36	213.336,00	213.336,00	213.336,00	0,00	0,00	640.008,00	853.346,36	213.336,00	640.010,36	0,10%	6.336,09
MUNICÍPIO DE SINES	510.719,47	72.960,00	72.960,00	72.960,00	0,00	0,00	218.880,00	291.839,47	72.960,00	218.879,47	0,03%	2.166,91
MUNICÍPIO DE SINTRA	7.828.021,28	1.118.289,00	559.144,50	1.677.433,50	0,00	559.144,50	2.795.722,50	5.032.298,78	1.677.433,50	3.354.865,28	0,43%	33.213,20
MUNICÍPIO DE SOBRAL DE MONTE AGRACO	317.747,37	45.392,00	45.392,00	45.392,00	0,00	0,00	136.176,00	181.571,37	45.392,00	136.179,37	0,02%	1.348,16

MSM  

Entidade	Valor nominal subscrito (total)	Capital a realizar anualmente	Valor nominal realizado (2015)	Valor nominal realizado (2016)	Valor nominal realizado (2017)	Valor nominal antecedido (31/12/2017)	Valor nominal em Dívida (31/12/2017)	Total valor nominal realizado	Total do saldo	Valor nominal do saldo - Dívida de terceiros de curto prazo	Valor nominal do saldo - Dívida de terceiros de M/L. prazo	% do valor realizado	% da participação	Valorização
MUNICÍPIO DE SOURE	702.622,27	100.375,00	100.374,00	100.374,00	50.187,00	50.190,00	0,00	250.935,00	451.687,27	150.565,00	301.122,27	0,04%	0,11%	2.981,13
MUNICÍPIO DE SOUSEL	312.169,60	44.596,00	44.596,00	44.596,00	44.596,00	0,00	0,00	133.788,00	178.381,60	44.596,00	133.785,60	0,02%	0,05%	1.324,49
MUNICÍPIO DE TABUA	491.069,09	70.153,00	35.076,00	70.153,00	70.153,00	35.077,00	0,00	175.382,00	315.687,09	105.230,00	210.457,09	0,03%	0,08%	2.083,54
MUNICÍPIO DE TABUAÇO	387.280,28	55.326,00	27.663,00	82.989,00	27.663,00	27.663,00	0,00	138.315,00	248.965,28	82.989,00	165.976,28	0,02%	0,06%	1.643,18
MUNICÍPIO DE TAROUÇA	401.773,54	57.896,00	28.659,00	57.396,00	57.396,00	28.698,00	0,00	143.490,00	258.283,54	86.094,00	172.189,54	0,02%	0,06%	1.704,67
MUNICÍPIO DE TAVIRA	1.238.881,80	176.983,00	176.982,00	176.982,00	176.982,00	3,00	0,00	530.946,00	707.935,80	176.986,00	530.949,80	0,08%	0,19%	5.256,40
MUNICÍPIO DE TERRAS DE BOURO	441.254,14	63.036,00	63.036,00	63.036,00	63.036,00	0,00	0,00	189.108,00	252.146,14	63.036,00	189.110,14	0,03%	0,07%	1.872,18
MUNICÍPIO DE TOMAR	1.022.879,91	146.126,00	146.126,00	146.126,00	146.126,00	0,00	0,00	438.378,00	584.501,91	146.126,00	438.375,91	0,07%	0,16%	4.339,94
MUNICÍPIO DE TONDELA	1.013.247,27	144.750,00	144.750,00	144.750,00	144.750,00	0,00	0,00	434.250,00	578.997,27	144.750,00	434.247,27	0,07%	0,16%	4.299,07
MUNICÍPIO DE TORRE DE MONCORVO	553.206,38	79.029,00	79.029,00	79.029,00	79.029,00	0,00	0,00	237.087,00	316.119,38	79.029,00	237.090,38	0,04%	0,09%	2.347,18
MUNICÍPIO DE TORRES NOVAS	1.014.244,89	144.892,00	144.892,00	144.892,00	144.892,00	0,00	0,00	434.676,00	579.568,89	144.892,00	434.676,89	0,07%	0,16%	4.303,30
MUNICÍPIO DE TORRES VEDRAS	2.076.933,27	296.705,00	148.352,00	445.058,00	148.352,00	148.353,00	0,00	741.762,00	1.335.171,27	445.058,00	890.113,27	0,11%	0,32%	8.812,14
MUNICÍPIO DE TRANCOSO	554.533,62	79.222,00	79.222,00	79.222,00	79.222,00	0,00	0,00	237.666,00	316.887,62	79.222,00	237.665,62	0,04%	0,09%	2.352,89
MUNICÍPIO DE VAGOS	762.053,94	108.865,00	108.865,00	54.432,00	108.865,00	54.433,00	0,00	272.162,00	489.891,94	163.298,00	326.593,94	0,04%	0,12%	3.233,29
MUNICÍPIO DE VALE DE CAMBRA	730.508,82	104.359,00	104.358,00	104.359,00	104.359,00	1,00	0,00	313.076,00	417.433,82	104.360,00	313.073,82	0,05%	0,11%	3.099,45
MUNICÍPIO DE VALENÇA	590.730,20	84.390,00	84.390,00	84.390,00	84.390,00	0,00	0,00	253.170,00	337.560,20	84.390,00	253.170,20	0,04%	0,09%	2.506,39
MUNICÍPIO DE VALONGO	1.655.036,85	236.434,00	236.434,00	236.434,00	236.434,00	0,00	0,00	709.302,00	945.734,85	236.434,00	709.300,85	0,11%	0,25%	7.022,09
MUNICÍPIO DE VALPAÇOS	810.782,14	115.826,00	115.826,00	57.913,00	173.739,00	0,00	0,00	347.478,00	463.304,14	115.826,00	347.478,14	0,05%	0,12%	3.440,04
MUNICÍPIO DE VELAS	308.528,28	44.075,00	44.075,00	44.075,00	44.075,00	0,00	0,00	132.225,00	176.303,28	44.075,00	132.228,28	0,02%	0,05%	1.309,04
MUNICÍPIO DE VENDAS NOVAS	390.260,04	55.751,00	55.751,00	55.751,00	27.875,00	27.876,00	0,00	139.377,00	250.883,04	83.627,00	167.256,04	0,02%	0,06%	1.655,82
MUNICÍPIO DE VIANA DO ALENTEJO	338.851,52	48.407,00	48.407,00	48.407,00	48.407,00	0,00	0,00	145.221,00	193.630,52	48.407,00	145.223,52	0,02%	0,05%	1.437,70
MUNICÍPIO DE VIANA DO CASTELO	2.260.429,02	322.918,00	322.918,00	322.918,00	322.918,00	0,00	0,00	968.754,00	1.291.675,02	322.918,00	968.757,02	0,15%	0,35%	9.590,68
MUNICÍPIO DE VIEIRA DO MINHO	548.458,26	78.351,00	78.351,00	78.351,00	39.175,50	39.175,50	0,00	195.877,50	352.580,76	117.576,50	235.054,26	0,03%	0,08%	2.327,03
MUNICÍPIO DE VILA DE REI	290.954,24	41.565,00	41.565,00	41.565,00	41.565,00	0,00	0,00	124.695,00	166.259,24	41.565,00	124.694,24	0,02%	0,04%	1.234,48
MUNICÍPIO DE VILA DO BISPO	464.003,58	66.286,00	66.286,00	66.286,00	33.143,00	33.143,00	0,00	165.715,00	298.288,58	99.479,00	198.859,58	0,03%	0,07%	1.968,70
MUNICÍPIO DE VILA DO CONDE	1.883.668,74	268.953,00	268.953,00	268.953,00	268.953,00	0,00	0,00	806.859,00	1.075.809,74	268.953,00	806.856,74	0,12%	0,29%	7.987,90
MUNICÍPIO DE VILA DO PORTO	310.556,89	44.365,00	44.365,00	44.365,00	44.365,00	0,00	0,00	133.095,00	177.461,89	44.365,00	133.096,89	0,02%	0,05%	1.317,65
MUNICÍPIO DE VILA FLOR	439.949,41	62.850,00	62.850,00	62.850,00	31.425,00	31.425,00	0,00	157.125,00	282.824,41	94.275,00	188.549,41	0,02%	0,07%	1.866,64
MUNICÍPIO DE VILA FRANCA DE XIRA	2.884.926,80	412.132,00	412.132,00	412.132,00	412.132,00	0,00	0,00	1.236.396,00	1.648.530,80	412.132,00	1.236.398,80	0,19%	0,44%	12.240,34
MUNICÍPIO DE VILA FRANCA DO CAMPO	407.173,40	58.168,00	58.168,00	58.168,00	58.168,00	0,00	0,00	174.504,00	232.669,40	58.168,00	174.501,40	0,03%	0,06%	1.727,58
MUNICÍPIO DE VILA NOVA DA BARQUINHA	283.262,91	40.466,00	40.466,00	40.466,00	40.466,00	0,00	0,00	121.398,00	161.864,91	40.466,00	121.398,91	0,02%	0,04%	1.201,84
MUNICÍPIO DE VILA NOVA DE CERVEIRA	561.429,79	80.204,00	80.204,00	80.204,00	80.204,00	0,00	0,00	240.612,00	320.817,79	80.204,00	240.613,79	0,04%	0,09%	2.387,07

ANEXO  
DEMONSTRAÇÕES  
FINANCEIRAS

2017

FAM  
FUNDO DE APOIO  
MUNIC. PAI

Entidade	Valor nominal subscrito (total)	Capital a realizar anualmente	Valor nominal realizado (2015)	Valor nominal realizado (2016)	Valor nominal realizado (2017)	Valor nominal antecipado (31/12/2017)	Valor nominal em Dívida em Dívida (31/12/2017)	Total valor nominal realizado	Total do saldo	Valor nominal do saldo - Dívida de terceiros de curto prazo	Valor nominal do saldo - Dívida de terceiros de M/L prazo	% do valor realizado	% da participação	Valorização
MUNICÍPIO DE VILA NOVA DE FAMALICÃO	2.933.153,99	419.022,00	419.022,00	419.022,00	419.022,00	0,00	0,00	1.257.066,00	1.676.087,99	419.022,00	1.257.066,99	0,19%	0,45%	12.444,96
MUNICÍPIO DE VILA NOVA DE FOZ COA	478.016,61	68.288,00	68.288,00	68.288,00	68.288,00	0,00	0,00	204.864,00	273.152,61	68.288,00	204.864,61	0,03%	0,07%	2.028,16
MUNICÍPIO DE VILA NOVA DE GAIA	5.700.961,46	814.423,00	814.423,00	814.423,00	814.423,00	0,00	0,00	2.443.269,00	3.257.692,46	814.423,00	2.443.269,46	0,38%	0,88%	24.188,38
MUNICÍPIO DE VILA NOVA DE PAIVA	329.934,65	47.134,00	47.134,00	47.134,00	47.134,00	0,00	0,00	141.402,00	188.532,65	47.134,00	141.398,65	0,02%	0,05%	1.399,87
MUNICÍPIO DE VILA NOVA DE POIARES	339.899,75	48.557,00	48.557,00	48.556,00	48.557,00	1,00	0,00	145.670,00	194.229,75	48.558,00	145.671,75	0,02%	0,05%	1.442,15
MUNICÍPIO DE VILA POUSCA DE AGLIAR	641.991,33	91.713,00	91.713,00	91.713,00	91.713,00	0,00	0,00	275.139,00	366.852,33	91.713,00	275.139,33	0,04%	0,10%	2.723,88
MUNICÍPIO DE VILA REAL	1.349.503,35	192.786,00	192.786,00	192.786,00	192.786,00	0,00	0,00	578.358,00	771.145,35	192.786,00	578.359,35	0,09%	0,21%	5.725,75
MUNICÍPIO DE VILA REAL DE SANTO ANTONIO	817.199,48	116.743,00	58.371,00	175.113,00	58.371,00	0,00	58.374,00	291.855,00	525.344,48	175.117,00	350.227,48	0,04%	0,13%	3.467,26
MUNICÍPIO DE VILA VELHA DE RÓDÃO	350.138,80	50.020,00	50.020,00	50.020,00	50.020,00	0,00	0,00	150.060,00	200.078,80	50.020,00	150.058,80	0,02%	0,05%	1.485,59
MUNICÍPIO DE VILA VERDE	1.193.733,39	170.533,00	170.533,00	170.533,00	170.533,00	0,00	0,00	511.599,00	682.134,39	170.533,00	511.601,39	0,08%	0,18%	5.064,84
MUNICÍPIO DE VILA VIÇOSA	356.549,48	50.936,00	50.936,00	50.936,00	50.936,00	0,00	0,00	152.808,00	203.741,48	50.936,00	152.805,48	0,02%	0,05%	1.512,79
MUNICÍPIO DE VIMIOSO	457.291,89	65.327,00	402.175,92	0,00	0,00	0,00	206.194,92	402.175,92	55.115,97	0,00	55.115,97	0,06%	0,07%	1.940,23
MUNICÍPIO DE VINHAIS	675.457,43	96.494,00	96.494,00	96.494,00	96.494,00	0,00	0,00	289.482,00	385.975,43	96.494,00	289.481,43	0,04%	0,10%	2.865,87
MUNICÍPIO DE VISEU	2.789.169,12	398.453,00	398.453,00	398.453,00	398.453,00	0,00	0,00	1.195.359,00	1.593.810,12	398.453,00	1.195.357,12	0,18%	0,43%	11.834,05
MUNICÍPIO DE VIZELA	546.153,39	78.022,00	78.022,00	78.022,00	78.022,00	0,00	0,00	234.066,00	312.087,39	78.022,00	234.065,39	0,04%	0,08%	2.317,25
MUNICÍPIO DE VOUZELA	431.702,90	61.672,00	61.672,00	61.672,00	61.672,00	0,00	0,00	185.016,00	246.686,90	61.672,00	185.014,90	0,03%	0,07%	1.831,66
MUNICÍPIO DO ALVITO	241.638,70	34.520,00	34.520,00	34.520,00	34.520,00	0,00	0,00	103.560,00	138.078,70	34.520,00	103.558,70	0,02%	0,04%	1.025,24
MUNICÍPIO DO BARRERO	1.720.315,20	245.759,00	245.759,00	245.759,00	245.759,00	0,00	1,00	737.276,00	983.039,20	245.760,00	737.279,20	0,11%	0,26%	7.299,06
MUNICÍPIO DO BOMBARRAL	426.040,79	60.863,00	60.863,00	60.863,00	60.863,00	0,00	0,00	182.589,00	243.451,79	60.863,00	182.588,79	0,03%	0,07%	1.807,63
MUNICÍPIO DO CADAVAL	483.040,04	69.006,00	69.006,00	69.006,00	69.006,00	0,00	0,00	207.018,00	276.022,04	69.006,00	207.016,04	0,03%	0,07%	2.049,47
MUNICÍPIO DO CARTAXO	588.097,63	84.014,00	84.014,00	84.014,00	84.014,00	0,00	0,00	252.042,00	336.055,63	84.014,00	252.041,63	0,04%	0,09%	2.495,22
MUNICÍPIO DO CORVO	103.982,56	14.855,00	14.855,00	14.855,00	14.855,00	0,00	0,00	44.565,00	59.417,56	14.855,00	44.561,56	0,01%	0,02%	441,18
MUNICÍPIO DO CRAITO	370.923,38	52.989,00	52.989,00	52.989,00	52.989,00	0,00	0,00	158.967,00	211.956,38	52.989,00	158.967,38	0,02%	0,06%	1.573,78
MUNICÍPIO DO ENTRONCAMENTO	496.358,86	70.908,00	70.908,00	70.908,00	70.908,00	0,00	0,00	212.724,00	283.634,86	70.908,00	212.726,86	0,03%	0,08%	2.105,98
MUNICÍPIO DO FUNCHAL	3.051.633,35	435.948,00	435.948,00	435.948,00	435.948,00	0,00	0,00	1.307.844,00	1.743.789,35	435.948,00	1.307.841,35	0,20%	0,47%	12.947,65
MUNICÍPIO DO FUNDÃO	1.117.429,30	159.633,00	79.816,50	159.633,00	159.633,00	0,00	79.816,50	399.082,50	718.346,80	239.449,50	478.897,30	0,06%	0,17%	4.741,10
MUNICÍPIO DO GAVIÃO	312.621,52	44.660,00	44.660,00	44.660,00	44.660,00	0,00	0,00	133.980,00	178.641,52	44.660,00	133.981,52	0,02%	0,05%	1.326,41
MUNICÍPIO DO MORTIJO	1.121.328,83	160.190,00	160.190,00	160.190,00	160.190,00	0,00	0,00	480.570,00	640.758,83	160.190,00	480.568,83	0,07%	0,17%	4.757,64
MUNICÍPIO DO MOURÃO	262.415,99	37.488,00	18.744,00	56.232,00	37.488,00	0,00	0,00	112.464,00	149.951,99	37.488,00	112.463,99	0,02%	0,04%	1.113,39
MUNICÍPIO DO PORTO	6.715.506,65	959.358,00	959.358,00	959.358,00	959.358,00	0,00	0,00	2.878.074,00	3.837.432,65	959.358,00	2.878.074,65	0,44%	1,03%	28.492,96
MUNICÍPIO DO REDONDO	363.083,45	51.869,00	51.869,00	51.869,00	51.869,00	0,00	25.934,50	129.672,50	233.410,95	77.803,50	155.607,45	0,02%	0,06%	1.540,51
MUNICÍPIO DO SABUGAL	864.404,11	123.486,00	123.486,00	123.486,00	123.486,00	0,00	0,00	370.458,00	493.946,11	123.486,00	370.460,11	0,06%	0,13%	3.667,55

ANEXO  
DEMONSTRAÇÕES  
FINANCEIRAS

2017

FAM  
FUNDO DE APOIO  
MUNICIPAL

188  
D. L. A. S.  
R. M.

Entidade	Valor nominal subscrito (total)	Capital a realizar anualmente	Valor nominal realizado (2015)	Valor nominal realizado (2016)	Valor nominal realizado (2017)	Valor nominal antecipado (31/12/2017)	Valor nominal em Dívida (31/12/2017)	Total valor nominal realizado	Total do saldo	Valor nominal do saldo - Dívida de terceiros de curto prazo	Valor nominal do saldo - Dívida de terceiros de M/L prazo	% do valor realizado	% da participação	Valorização
MUNICÍPIO DO SEIXAL	3.622.159,39	517.451,00	517.451,00	517.451,00	517.451,00	0,00	0,00	1.552.353,00	2.069.806,39	517.451,00	1.552.353,39	0,24%	0,56%	15.368,32
Total	464.285.714,21	92.857.146,00	92.114.639,46	93.227.302,02	91.163.344,28	365.700,46	2.431.853,96	276.505.285,76	387.780.428,45	48.535.596,42	339.144.832,03	42,54%	100,00%	2.757.859,07
a) O valor nominal subscrito pelo Estado corresponde à parcela dos anos de 2015, 2016 e 2017 da participação no Fundo	650.000.000,00													
Valor do capital (art.º 17.º da Lei n.º 53/2014, de 25 de agosto)	189.702,13													
Resultados transitados														
Resultado líquido do exercício	2.568.156,94													

15  
D. L. A. S.  
R. M.

### 8.3 – Notas sobre o processo orçamental e respetiva execução

#### Mapas em anexo:

8.3.1.1 – Alterações Orçamentais da Despesa;

8.3.1.2 – Alterações Orçamentais da Receita;

8.3.2.1 – Contratação Administrativa – Situação dos Contratos;

8.3.2.2 – Contratação Administrativa – Formas de Adjudicação;

8.3.4.4 – Transferências e Subsídios – Transferências Correntes (Receita);

8.3.4.5 – Transferências e Subsídios – Transferências de Capital (Receita);

8.3.5.1 – Aplicações em Ativos de Rendimento Fixo e Variável – Ativos de Rendimento Fixo.

8.3.6 – Endividamento – Situação e evolução da dívida e juros.

Nota: Todos os pontos que não foram mencionados neste anexo não obtiveram considerações alvo de registo.

23 de abril de 2018,

O Presidente da Direção Executiva



(Dr. Miguel Almeida)

O Técnico

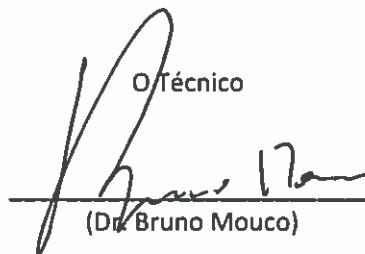

(Dr. Bruno Mouco)

A Vogal da Direção Executiva

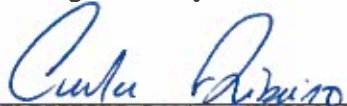

(Dr.ª Carla Ribeiro)

O Vogal da Direção Executiva



(Dr. Manuel Claro)

Handwritten scribble or signature on the left side of the page.

Handwritten scribble or signature on the right side of the page.





Top Med.	Codígo (3)	Classificação Económica	Descrição (4)	Dotações Iniciais (5)	Alterações Orçamentais		Créditos especiais (8)	Modificações na redacção da rubrica (9)	Reposições abatidas aos pagamentos (10)	Dotações Corrigidas (11) = (5) + (6) - (7) + (8) - (9)	Observações
					Transferências de verbas entre Rubricas	Anulações (7)					
	(2)			(5)	Reforços (6)		(8)	(9)	(10)	(11)	
02 028	D.01.01.03.00.00	PERSONAL DOS QUADROS-REGIME DE FUNÇÃO PÚBLICA		200.371,00	11.008,00	873,00	0,00	0,00	0,00	210.506,00	
02 028	D.01.01.11.00.00	REPRESENTAÇÃO		52.633,00	12.484,00	0,00	0,00	0,00	0,00	65.127,00	
02 028	D.01.01.13.00.00	SUBSIDIO DE REFEIÇÃO		7.234,00	0,00	434,00	0,00	0,00	0,00	6.800,00	
02 028	D.01.01.14.SF.00	SUBSIDIO FÉRIAS		16.699,00	832,00	0,00	0,00	0,00	0,00	17.530,00	
02 028	D.01.01.14.SF.00	SUBSIDIO NATAL		16.698,00	833,00	0,00	0,00	0,00	0,00	17.530,00	
02 028	D.01.02.02.00.00	HORAS EXTRAORDINÁRIAS		7.500,00	1.592,00	1.720,00	0,00	0,00	0,00	7.372,00	
02 028	D.01.02.04.00.00	AJUDAS DE CUSTO		3.000,00	6.622,00	0,00	0,00	0,00	0,00	9.622,00	
02 028	D.01.02.14.00.00	OUTROS ANOSOS EM NOMENÁRIO DO ESPÉCIE		0,00	167,00	0,00	0,00	0,00	0,00	167,00	
02 028	D.01.03.05.A0.A0	CAXA GERAL DE APOSENTAÇÕES		40.206,00	8.303,00	0,00	0,00	0,00	0,00	48.509,00	
02 028	D.01.03.05.A0.A0	SEGURANCA SOCIAL		28.206,00	1,00	2.437,00	0,00	0,00	0,00	25.770,00	
02 028	D.01.03.10.00.00	OUTRAS DESPESAS DE SEGURANCA SOCIAL		0,00	396,00	0,00	0,00	0,00	0,00	396,00	
02 028	D.02.01.02.00.00	COMBUSTÍVEIS E LIBRIFICANTES		15.000,00	1.789,00	1.789,00	0,00	0,00	0,00	14.000,00	
02 028	D.02.01.04.00.00	LIMPEZA E HIGIENE		1.000,00	10,00	112,00	0,00	0,00	0,00	990,00	
02 028	D.02.01.05.00.00	ALIMENTAÇÃO-DEPESAS CONFECIONADAS		1.000,00	1.325,00	0,00	0,00	0,00	0,00	2.325,00	
02 028	D.02.01.06.A0.00	PAPEL		1.000,00	1.000,00	1.000,00	0,00	0,00	0,00	0,00	
02 028	D.02.01.08.A0.00	OUTROS		1.000,00	42,00	506,00	0,00	0,00	0,00	1.536,00	
02 028	D.02.01.17.00.00	FERRAMENTAS E UTENSÍLIOS		100,00	0,00	11,00	0,00	0,00	0,00	89,00	
02 028	D.02.01.18.00.00	LIVROS E DOCUMENTAÇÃO TÉCNICA		1.800,00	31,00	112,00	0,00	0,00	0,00	919,00	
02 028	D.02.01.21.00.00	OUTROS BENS		2.000,00	346,00	181,00	0,00	0,00	0,00	1.965,00	
02 028	D.02.02.03.00.00	CONSERVAÇÃO DE BENS		1.000,00	265,00	120,00	0,00	0,00	0,00	1.145,00	
02 028	D.02.02.06.00.00	LOCAÇÃO DE MATERIAL DE TRANSPORTE		20.009,00	3.966,00	1.000,00	0,00	0,00	0,00	22.886,00	
02 028	D.02.02.09.A0.00	ACESSOS A INTERNET		2.000,00	182,00	186,00	0,00	0,00	0,00	2.256,00	
02 028	D.02.02.09.B0.00	COMUNICAÇÕES FIXAS DE DADOS		100,00	0,00	11,00	0,00	0,00	0,00	89,00	
02 028	D.02.02.09.C0.00	COMUNICAÇÕES MÓVEIS		6.000,00	2.821,00	0,00	0,00	0,00	0,00	8.821,00	
02 028	D.02.02.09.D0.00	OUTROS SERVIÇOS DE COMUNICAÇÕES		2.000,00	925,00	6,00	0,00	0,00	0,00	2.925,00	
02 028	D.02.02.10.00.00	TRANSPORTES		1.500,00	7.186,00	1.127,00	0,00	0,00	0,00	7.059,00	
02 028	D.02.02.11.B0.00	OUTRAS		1.500,00	954,00	168,00	0,00	0,00	0,00	1.332,00	
02 028	D.02.02.13.00.00	DESLAÇÕES E ESTADAS		3.500,00	11.574,00	1.258,00	0,00	0,00	0,00	1.196,00	
02 028	D.02.02.14.00.00	SERVIÇOS DE MATURZA JURÍDICA		0,00	11.574,00	0,00	0,00	0,00	0,00	11.574,00	
02 028	D.02.02.15.00.00	OUTRAS		5.000,00	1.299,00	0,00	0,00	0,00	0,00	6.299,00	
02 028	D.02.02.17.00.00	PUBLICIDADE		500,00	0,00	56,00	0,00	0,00	0,00	444,00	
02 028	D.02.02.19.A0.00	OUTROS		2.000,00	0,00	224,00	0,00	0,00	0,00	1.776,00	
02 028	D.02.02.19.B0.00	SOFTWARE INFORMÁTICO		25.009,00	0,00	9.418,00	0,00	0,00	0,00	15.582,00	
02 028	D.02.02.20.A0.A0	DESENVOLVIMENTO DE SOFTWARE		67.721,00	0,00	46.320,00	0,00	0,00	0,00	21.501,00	
02 028	D.02.02.20.B0.00	PAGAMENTOS A ESPAF. I. P.		22.000,00	0,00	3.119,00	0,00	0,00	0,00	18.881,00	
02 028	D.02.02.21.00.00	UTILIZAÇÃO DE INFRAESTRUTURAS DE TRANSPORTES		5.000,00	0,00	560,00	0,00	0,00	0,00	4.440,00	
02 028	D.02.02.25.00.00	OUTROS SERVIÇOS		15.000,00	1.683,00	140,00	0,00	0,00	0,00	16.543,00	
02 028	D.06.02.03.00.00	OUTRAS		48.000,00	28.295,00	14.367,00	0,00	0,00	2.639,00	33.633,00	
02 028	D.07.01.00.00.00	SOFTWARE INFORMÁTICO - ADM. CENTRAL - OUTROS		0,00	0,00	7.995,00	0,00	0,00	0,00	22.300,00	
02 028	D.07.01.05.00.00	OUTROS		2.000,00	0,00	920,00	0,00	0,00	0,00	1.080,00	
Total por Medida: 028				622.947,00	96.461,00	96.461,00	0,00	0,00	3.050,00	622.947,00	
Total por Programa: 902				622.947,00	96.461,00	96.461,00	0,00	0,00	3.050,00	622.947,00	
Total por Fonte Financiamento: 311				622.947,00	96.461,00	96.461,00	0,00	0,00	3.050,00	622.947,00	

AVULSO  
 10/04/2018  
 Miguel Almeida

Miguel Almeida  
 Presidente  
 Direção Executiva

Miguel Claro  
 Vogal  
 Direção Executiva

Luís Ribeiro  
 Vogal  
 Direção Executiva

8.3.1.1 - Alterações Orçamentais - Despesa  
 Data 01.01.2017 até 31.12.2017

Prog. Med.	Classificação Económica		Descrição	Dotações Iniciais (5)	Alterações Orçamentais			Reposições abatedas nos pagamentos (10)	Dotações Corrigidas (11) = (5) + (6) - (7) + (8) - (9)	
	Código (3)	(4)			Transferências de verbas entre Rubricas		Créditos especiais (8)			Modificações na redação da rubrica (9)
					Reforços (6)	Anulações (7)				
002	028	D.03.01.01.02.00	Juros - Empréstimo MIP	0,00	1.679.316,00	1.679.316,00	0,00	0,00		
002	028	D.06.02.01.00.00	IMPOSTOS E TAXAS	97.500,00	39.064,00	95.252,00	0,00	41.312,00		
002	028	D.06.02.01.00.00	OUTRAS	0,00	606.909,00	0,00	0,00	606.909,00		
002	028	D.06.02.03.00.00	OUTRAS	0,00	10.523,00	0,00	0,00	10.523,00		
002	028	D.06.02.03.00.00	RESERVA	2.500,00	0,00	0,00	0,00	2.500,00		
002	028	D.09.02.05.00.00	ADMINISTRAÇÃO PÚBLICA CENTRAL - ESTADO	0,00	12.000.000,00	0,00	0,00	12.000.000,00		
002	028	D.09.06.08.00.00	ADMINISTRAÇÃO PÚBLICA LOCAL - CONTINENTE	92.632.000,00	3.823.243,00	12.120.044,00	0,00	83.535.899,00		
002	028	D.09.06.09.00.00	ADMINISTRAÇÃO PÚBLICA LOCAL - REGIÕES AUTÓNOMAS	3.265.143,00	0,00	3.265.143,00	0,00	0,00		
<b>Total por Média:</b>				<b>96.197.143,00</b>	<b>17.159.755,00</b>	<b>17.159.755,00</b>	<b>0,00</b>	<b>96.197.143,00</b>		
<b>Total por Programa:</b>				<b>96.197.143,00</b>	<b>17.159.755,00</b>	<b>17.159.755,00</b>	<b>0,00</b>	<b>96.197.143,00</b>		
<b>Total por Fonte Financeira:</b>				<b>96.197.143,00</b>	<b>17.159.755,00</b>	<b>17.159.755,00</b>	<b>0,00</b>	<b>96.197.143,00</b>		

BVL

Controlador  
 Assessor  
 Miguel  
 Direção Executiva

9.3.1.1 - Alterações Orçamentais - Despesa  
 Data 01.01.2017 até 31.12.2017

Seq. Med.	Classificação Económica		Dotações Iniciais	Alterações Orçamentais				Reposições abetidas aos pagamentos	Dotações Corrigidas
	Código	Descrição		Transferências de verbas entre Rubricas		Créditos especiais	Modificações na rubrica		
				Reforços	Anulações				
(2)	(3)	(4)	(5)	(6)	(7)	(8)	(9)	(10)	
02 028	D.05.06.08.00.00	ADMINISTRAÇÃO PÚBLICA LOCAL - CONTINENTE	0,00	122.786.272,00	0,00	0,00	0,00	0,00	122.786.272,00
<b>Total por Medida:</b>			<b>0,00</b>	<b>122.786.272,00</b>	<b>0,00</b>	<b>0,00</b>	<b>0,00</b>	<b>0,00</b>	<b>122.786.272,00</b>
<b>Total por Programa:</b>			<b>0,00</b>	<b>122.786.272,00</b>	<b>0,00</b>	<b>0,00</b>	<b>0,00</b>	<b>0,00</b>	<b>122.786.272,00</b>
<b>Total por Fonte de Financiamento:</b>			<b>0,00</b>	<b>122.786.272,00</b>	<b>0,00</b>	<b>0,00</b>	<b>0,00</b>	<b>0,00</b>	<b>122.786.272,00</b>

**Manuel Claro**  
 Vogal  
 Direção Executiva

BV  
 0  
 Direção Executiva  
 Manuel Claro

9.3.3.1 - Alterações Orçamentais - Despesa  
 Data 01.01.2017 até 31.12.2017

Proj. Mod.	(1)	(2)	Código	Descrição	(3)	Dotações Iniciais	Alterações Orçamentais			Reposições abatedas aos pagamentos	Dotações Corrigidas	(11) = (5) + (6) - (7) + (8) - (9)
							Transferências de verbas entre Rubricas	Créditos especiais	Modificações na rubrica			
				(4)	(5)	(6)	(7)	(8)	(9)	(10)	(11)	
	302	028	D.09.06.08.00.00	ADMINISTRAÇÃO PÚBLICA LOCAL - CONTINENTE		250.000.000,00	0,00	0,00	0,00	0,00	250.000.000,00	
<b>Total por Medida:</b>				628		250.000.000,00	0,00	0,00	0,00	0,00	250.000.000,00	
<b>Total por Programa:</b>				502		250.000.000,00	0,00	0,00	0,00	0,00	250.000.000,00	
<b>Total por Fonte Financiamento:</b>				710		250.000.000,00	0,00	0,00	0,00	0,00	250.000.000,00	
<b>Total por Classificação Funcional:</b>				241		346.820.110,00	140.042.488,00	17.256.216,00	0,00	3.050,00	465.606.382,00	
<b>Total por Classificação Orgânica:</b>				02 1 03 00		346.820.110,00	140.042.488,00	17.256.216,00	0,00	3.050,00	465.606.382,00	
<b>Total por Organismo:</b>				3949		346.820.110,00	140.042.488,00	17.256.216,00	0,00	3.050,00	465.606.382,00	

**Manuel Claro**  
 Vogal  
 Conselho Executivo

**Ribeiro**  
 Direção Executiva

10/04/17  
 15:10

Três das Direções  
 e  
 Administração

Direção Executiva  
 Miguel Almeida  
 Presidente

8.2.1.2 - Alterações Orçamentais - Anexa  
Data 01.01.2017 até 31.12.2017

Org. Fun.	Classificação Económica	Descrição (4)	Previsões Iniciais (5)			Alterações Orçamentais			Previsões Consolidadas (9) = (5) + (6) + (7) + (8)	Observações (10)
			Código (3)	Orçamental	Suplementar	Citadas Especiais (6)	Reservas (7)	Revisões (8)		
13	020	2.06.01.01.43.91	FAM - TRANSF. OS	620.947,00	0,00	0,00	0,00	0,00	620.947,00	
13	020	2.10.01.01.43.91	FAM - TRANSF. OS	2.000,00	0,00	0,00	0,00	0,00	2.000,00	
Total por Medida				622.947,00	0,00	0,00	0,00	0,00	622.947,00	
Total por Programa				622.947,00	0,00	0,00	0,00	0,00	622.947,00	
Total por Fonte Financiadora				622.947,00	0,00	0,00	0,00	0,00	622.947,00	

Miguel Almeida  
Presidente  
Direção Executiva



Manuel Claro  
Vogal  
Direção Executiva

Carla Ribeiro  
Vogal  
Direção Executiva

Carla Ribeiro

Manuel Claro

Direção Executiva  
Miguel Almeida

8.3.3.2 - Alterações Orçamentárias - Receita  
Data 01/01/2017 até 31/12/2017

Emp. Mat.	Código (L3)	Classificação Brasileira	Descrição (L4)	Previdência			Alterações Orçamentárias			Previsão atualizada (R10) = (R11)+(R12)+(R13)+(R14)	Observações (L01)
				Iniciativa (R11)	Credenciamento Especialista (R12)	Benefício (R13)	Ampliação (R14)	Reforço (R15)	Adições (R16)		
02	028	8.08.02.99.00.00	MULTAS E PENALIDADES DIVERSAS	20.000,00	0,00	17.450,00	0,00	0,00	37.450,00		
02	028	8.05.03.01.00.00	ADMINISTRAÇÃO CENTRAL - ESTADO	320.000,00	0,00	0,00	0,00	0,00	320.000,00		
02	028	8.05.03.04.00.00	ADMINISTRAÇÃO LOCAL - CONTRIBUIÇÕES	2.880.000,00	0,00	0,00	0,00	0,00	2.880.000,00		
02	028	8.05.01.01.00.00	ADMINISTRAÇÃO LOCAL - PRECÍPIOS AUTÔNOMOS	20.000,00	0,00	0,00	17.450,00	0,00	37.450,00		
02	028	8.11.06.04.00.00	IMP. M/L P. R. S. Cont. (Amortização de Capital)	0,00	0,00	564.933,00	0,00	0,00	564.933,00		
02	028	8.12.07.03.00.00	ADM. PÚBLICA - ADM. CENTRAL - ESTADO	46.420.572,00	0,00	0,00	0,00	0,00	46.420.572,00		
02	028	8.12.07.04.00.00	ADM. PÚBLICA - ADM. LOCAL - CONTRIBUIÇÕES	45.420.571,00	0,00	0,00	564.933,00	0,00	91.941.504,00		
<b>Total por Unidade</b>				<b>96.197.143,00</b>	<b>0,00</b>	<b>964.413,00</b>	<b>0,00</b>	<b>0,00</b>	<b>97.161.556,00</b>		
<b>Total por Programa</b>				<b>96.197.143,00</b>	<b>0,00</b>	<b>964.413,00</b>	<b>0,00</b>	<b>0,00</b>	<b>97.161.556,00</b>		
<b>Total por Fonte de Financiamento</b>				<b>96.197.143,00</b>	<b>0,00</b>	<b>964.413,00</b>	<b>0,00</b>	<b>0,00</b>	<b>97.161.556,00</b>		

Miguel Almeida  
Presidente  
Direção Executiva

Manuel Claro  
Vice-Presidente  
Direção Executiva

Carla Ribeiro

DIREÇÃO EXECUTIVA  
MIGUEL ALMEIDA  
CARLA RIBEIRO

DIREÇÃO EXECUTIVA  
MIGUEL ALMEIDA  
MANUEL CLARO

DIREÇÃO EXECUTIVA  
MIGUEL ALMEIDA  
CARLA RIBEIRO

8.3.1.2 - Alterações Orçamentais - Receita  
Data 01.01.2013 até 31.12.2013

Sigla	Código	Descrição	Alterações Orçamentais		Previsões Contabilizadas	Observações
			Previsões Iniciais	Alterações		
			(6)	(7)	(8)	(9) = (5) + (6) - (7) - (8)
0	024	2.14.01.01.00.00	0,00	0,00	0,00	
		SA POUER DO SERVIÇO			122.764.272,00	
		<b>Val por Média</b>	<b>0,00</b>	<b>0,00</b>	<b>122.764.272,00</b>	
		<b>Val por Programa</b>	<b>0,00</b>	<b>0,00</b>	<b>122.764.272,00</b>	
		<b>Val por Fonte Financiamento:</b>	<b>0,00</b>	<b>0,00</b>	<b>122.764.272,00</b>	

Miguel Almeida  
Presidente  
Direção Executiva



Manuel Claro  
Vogal  
Direção Executiva

~~Carla Ribeiro Vagal~~  
Direção Executiva

Direção Executiva  
Miguel Almeida  
Presidente

Direção Executiva  
Manuel Claro  
Vogal

Direção Executiva  
Miguel Almeida  
Presidente

Miguel Almeida  
Presidente  
Direção Executiva

Miguel Claro  
Vogal  
Direção Executiva

Carla Ribeiro  
Vogal  
Direção Executiva

Isabel F. Rodrigues  
Vogal  
Direção Executiva

Miguel Claro  
Vogal  
Direção Executiva

Miguel Claro  
Vogal  
Direção Executiva

6.3.1.2 - Alterações Orçamentais - Resúmen  
Data: 01.01.2017 até 31.12.2017

Org. Mod.	Classificação Hierárquica		Exercício (01)	Alterações Orçamentais			Previsões Contabilizadas (19) = (31) + (01) + (2) + (05)	Observações
	Código (01)	Descrição (02)		Créditos Especiais (03)	Reforços (17)	Anulações (18)		
02	020	020 05 01 01 01 01	210.000.000,00	0,00	0,00	0,00	210.000.000,00	(130)
		<b>Total por medida</b>	<b>210.000.000,00</b>	<b>0,00</b>	<b>0,00</b>	<b>0,00</b>	<b>210.000.000,00</b>	
		<b>Total por Programa</b>	<b>210.000.000,00</b>	<b>0,00</b>	<b>0,00</b>	<b>0,00</b>	<b>210.000.000,00</b>	
		<b>Total por Fonte Financiamento</b>	<b>210.000.000,00</b>	<b>0,00</b>	<b>0,00</b>	<b>0,00</b>	<b>210.000.000,00</b>	
		<b>Total por Classificação Orçânica: 02 03 05 00</b>	<b>316.820.330,00</b>	<b>522.766.272,00</b>	<b>564.411,00</b>	<b>566.411,00</b>	<b>610.605.282,00</b>	
		<b>Total por Organismo</b>	<b>316.820.330,00</b>	<b>522.766.272,00</b>	<b>564.411,00</b>	<b>566.411,00</b>	<b>610.605.282,00</b>	



8.3.2 - CONTRATAÇÃO ADMINISTRATIVA  
1 - SITUAÇÃO DOS CONTRATOS

Entidade	Contrato		Visto do Tribunal de Contas		Data do primeiro pagamento	Pagamentos na gerência		Pagamentos acumulados		Observações		
	Objeto (2)	Data (3)	Valor (4)	Numero do registo (5)		Data (6)	Trabalhos normais (8)	Revisão de Preços (9)	Trabalhos a mais (10)		Trabalhos normais (11)	Revisão de Preços (12)
Eulides Gonçalves Carreira	Serviços de Auditoria Financeira - Fiscal Único	20-01-2016	34.722,00 €			24-03-2016	11.574,00 €		24.112,50 €			(14)
Entidade de Serviços Partilhados na Administração Pública, I. P. (ESPAP)	Prestação de Serviços de Gestão de Recursos Financeiros e Orçamentais em modo partilhado	24-08-2017	18.880,50 €			28-08-2017	18.880,50 €		18.880,50 €			
Score - Consultoria de Gestão, Lda.	Prestação de serviços técnicos especializados para o desenvolvimento da plataforma de monitorização dos PAM	19-10-2016	67.650,00 €			27-12-2016	21.500,40 €		51.266,40 €			
Petróleos de Portugal - Petrogal, S. A.	Contrato de aquisição centralizada de combustíveis rodoviários	30-12-2016	49.571,80 €			28-02-2017	4.127,91 €		4.127,91 €			
Mico - Serviços de Comunicações e Multimédia, S. A.	Contrato de aquisição de aplicação informática para a gestão de empréstimos	15-11-2017	20.205,00 €			12-12-2017	12.300,00 €		12.300,00 €			
Direção-Geral do Tesouro e Finanças	Contrato de Empréstimo - Art.º 19.º da Lei n.º 53/2014, de 25 de agosto	17-11-2016	266.280.090,55 €	448/2017		03-04-2017						
			<b>266.471.209,86 €</b>				<b>68.392,81 €</b>		<b>110.687,31 €</b>			

  
Manuel Claro  
Vogal  
Direção Executiva

  
Carla Ribeiro  
Vogal  
Direção Executiva

O responsável,  
Em 19 de abril de 2018  
A Direção Executiva,  
Em 19 de abril de 2018

10/10/2010

2010 Estimating  
Sales  
National Cisto

3776  
Sibianillo  
GVI/2010/10/10/10  
10/10/2010

8.3.2 - CONTRATAÇÃO ADMINISTRATIVA  
2 - FORMAS DE ADJUDICAÇÃO

Tipo de Contrato	Concurso Público		Concurso limitado por prévia qualificação		Concurso limitado por apresentação de candidaturas		Negociação / publicação prévia anúncio		Comunicação prévia		Ajuste Direto		Aquisições feitas de qualquer consulta		Concurso por negociação		Concurso limitado / publ. Anúncio		Concurso / seleção propostas / negociação / anúncio		Total 1		
	N.º Cont.	Valor	N.º Cont.	Valor	N.º Cont.	Valor	N.º Cont.	Valor	N.º Cont.	Valor	N.º Cont.	Valor	N.º Cont.	Valor	N.º Cont.	Valor	N.º Cont.	Valor	N.º Cont.	Valor	N.º Cont.	Valor	
(1)	1	49.571,80 €																					
Aquisição de Serviços (CCP)																							

Tipo de Contrato	Distrito Concorrencial		Procedimento de Negociação		Concurso Público Urgente		Total 1		Totais	
	N.º Cont.	Valor	N.º Cont.	Valor	N.º Cont.	Valor	N.º Cont.	Valor	N.º Cont.	Valor
(1)	1	49.571,80 €								
Aquisição de Serviços (CCP)										

O responsável,

Em 19 de abril de 2018

A Direção Executiva,

Em 19 de abril de 2018

Miguel Almeida  
Presidente  
Direção Executiva

Manuel Claro  
Vogal  
Direção Executiva

Carla Ribeiro  
Vogal  
Direção Executiva

QUESTÃO PROPOSTA  
ALFA  
CAMPUS BALSAS

Disciplina: Física  
Data: \_\_\_\_\_  
Número: 11010

DISCIPLINA EXECUTIVA  
BIOFÍSICA  
Módulo: Anatomia  
*[Handwritten Signature]*



8.3.4 - Mapa de Transferências e Subsídios  
4 - Transferências correntes - Receita

De 01.01.2017 a 31.12.2017

Disposições Legais (1)	Entidade Financiadora (2)	Transferências Orçamentais (3)	Transferências obtidas (4)	Observações (5)
Decreto Lei OUTROS Artigo: , Número: , Alínea:	DGO/STF	620.967,00	428.313,49	
Total Fonte Financiamento 311		620.967,00	428.313,49	
Total Classificação Org. 02 1 03 05 00		620.967,00	428.313,49	
Total por Organismo 5949		620.967,00	428.313,49	

Miguel Almeida  
Presidente  
Direção Executiva

*(Signature)*

Manuel Claro  
Vogal  
Direção Executiva

Carla Ribeiro  
Vogal  
Direção Executiva

*(Signature)*

Πρόεδρος Διοικήσεως  
Απόστολ  
Ζωήs Βίβητος

Πρόεδρος Διοικήσεως  
Απόστολ  
Μαρίνη Σίβου

Πρόεδρος Διοικήσεως  
Απόστολ  
Μαρίνη Σίβου



349  
1 03 05 00  
L1  
FAM  
FUNDO DE APOIO MUNICIPAL  
RG não afetas a projetos cofinanciados

8.3.4 - Mapa de Transferências e Subsídios  
5 - Transferências de capital - Receita

De 01.01.2017 a 31.12.2017

Disposições Legais (1)	Entidade Financiadora (2)	Transferências Orçamentais (3)	Transferências obtidas (4)	Observações (5)
Decreto Lei OUTROS Artigo: , Número: , Alínea: DGO/STF		2.000,00	2.000,00	
Total Fonte Financiamento 311		2.000,00	2.000,00	
Total Classificação Org. 02 1 03 05 00		2.000,00	2.000,00	
Total por Organismo 5949		2.000,00	2.000,00	

  
Miguel Almeida  
Presidente  
Direção Executiva

Manuel Claro  
Vogal  
Direção Executiva

  
Manuel Claro  
Vogal  
Direção Executiva

11. 11. 2011

10.

Dr. M. J. J. J. J.  
11. 11. 2011

Dr. M. J. J. J. J.

11. 11. 2011

11. 11. 2011

*[Handwritten signature]*





**8.3.5 - APLICAÇÃO EM ATIVOS DO RENDIMENTO FIXO**  
**2 - ATIVOS DE RENDIMENTO FIXO**

Instituição: Fundo de Apoio Municipal  
 Ano: 2017

(1) Descrição do ativo	(2) Entidade devedora	Valor em 1 de janeiro de 2017		Valor em 31 de dezembro de 2017		Rendimento		Observações (9)
		Valor nominal (3)	Valor de Mercado (4)	Valor nominal (5)	Valor de Mercado (6)	Vencido e cobrado (7)	Vencido por cobrar (8)	
<b>A curto prazo</b>								
CEDIC N.º 37279	IGCP - Agência de Gestão da Tesouraria e da Dívida Pública	38.000.000,00 €	- €	- €	- €	120.416,67 €	- €	
CEDIC N.º 37566		15.000.000,00 €	- €	- €	- €	46.166,67 €	- €	
CEDIC N.º 41069		40.000.000,00 €	- €	- €	- €	30.618,62 €	- €	
CEDIC N.º 41178		3.950.000,00 €	- €	- €	- €	1.327,64 €	- €	
CEDIC N.º 49940		- €	- €	7.000.000,00 €	- €	- €	1.434,17 €	- €
CEDIC N.º 47884	- €	- €	5.000.000,00 €	- €	- €	- €	- €	
<b>A médio e longo prazos</b>								
<b>Total</b> .....		96.950.000,00 €	- €	12.000.000,00 €	- €	198.529,60 €	1.434,17 €	

O responsável,

Em 19 de abril de 2018

A Direção Executiva,

Em 19 de abril de 2018

  
**Miguel Almeida**  
 Presidente  
 Direção Executiva

  
**Manuel Claro**  
 Vogal  
 Direção Executiva

  
**Carla Ribeiro**  
 Vogal  
 Direção Executiva

Directorio Excecutivo  
Societate  
Wigton & Wigton

*Handwritten signature*

Directorio Excecutivo  
Societate  
Wigton & Wigton

*Handwritten signature*

Directorio Excecutivo  
Societate  
Wigton & Wigton



**B.3.6 - ENDIVIDAMENTO  
SITUAÇÃO E EVOLUÇÃO DA DÍVIDA E JUROS**

Instituição: Fundo de Apoio Municipal  
Ano: 2017

Caracterização da dívida	Dívida em 1 de Janeiro		Aumentos				Diminuições				Dívida em 31 de Dezembro	Juros vencidos e pagos até 31 de Dezembro	Juros vencidos até 31 de Dezembro	Juros vencidos até 31 de Dezembro		
	Constituição	Conversão	Assunção	Dívidas	Total	Amortização	Conversão	Outros	Total							
Dívida titulada:																
Interna:																
Curto prazo:																
Médio e longo prazos:	0,00	110.000.000,00	0,00	0,00	110.000.000,00	0,00	0,00	0,00	0,00	0,00	0,00	0,00	0,00	0,00	0,00	116.060,51
Externa:																
Curto prazo:																
Médio e longo prazos:																
Dívida não titulada:																
Interna:																
Curto prazo:																
Médio e longo prazos:																
Externa:																
Curto prazo:																
Médio e longo prazos:																
Total:	0,00	110.000.000,00	0,00	0,00	110.000.000,00	0,00	0,00	0,00	0,00	0,00	0,00	0,00	0,00	0,00	0,00	116.060,51

O responsável:

Em 19 de abril de 2018

A Direção Executiva,

Em 19 de abril de 2018



**Miguel Almeida**  
Presidente  
Direção Executiva



**Manuel Claro**  
Vogal  
Direção Executiva



**Carla Ribeiro**  
Vogal  
Direção Executiva

Direção Executiva  
de Regulação  
WISSELETTEN

*Handwritten signature*

Direção Executiva  
de Regulação  
WISSELETTEN

Direção Executiva  
de Regulação  
WISSELETTEN

