



8- Anexo às Demonstrações Financeiras

Prestação de contas 2016

As demonstrações financeiras foram efetuadas de acordo com os princípios e demais critérios definidos no Plano Oficial de Contabilidade Pública (POCP), instituído pelo Decreto-Lei n.º 232/97, de 3 de Setembro, Decreto-Lei n.º 477/80, de 15 de Outubro e Portaria n.º 378/94 de 16 de Junho.

As notas que se seguem respeitam a numeração sequencial definida no ponto 8 do POCP, as notas cuja numeração é omissa neste anexo, não são aplicáveis a este organismo ou a sua apresentação não é relevante para a leitura das demonstrações financeiras anexas.

Os mapas financeiros foram elaborados de acordo com os princípios contabilísticos definidos no ponto 3 do POCP, segundo a convenção dos custos históricos, sempre que possível, na base de continuidade das operações. Os registos contabilísticos foram efetuados em conformidade com os princípios da prudência, especialização dos exercícios, consistência e materialidade.

8.1. CARACTERIZAÇÃO DA ENTIDADE

8.1.1 -Identificação

Designação: Fundo de Apoio Municipal

Endereço: Rua Professor Gomes Teixeira, n.º 2 1.º Piso 1399-022 Lisboa

Classificação Orgânica: Código - 02 01 03 05 00

Tutela: Com a publicação do Decreto-Lei n.º 251-A2015, de 17 de dezembro, Lei Orgânica do XXI Governo, é determinada a tutela no Senhor Ministro Adjunto.

Regime Financeiro: Autonomia administrativa e financeira e património próprio

8.1.2 - Legislação (constituição, orgânica e funcionamento)

Em 2013, decorrente da entrada em vigor da Lei n.º 73/2013, de 3 de setembro, que estabelece o regime financeiro das autarquias locais e das entidades intermunicipais, foi prevista a constituição do Fundo de Apoio Municipal (FAM), que seria constituído com o propósito de ser um instrumento para o recurso ao mecanismo de recuperação financeira municipal.

A concretização da criação do FAM surge com a publicação da Lei n.º 53/2014, de 25 de agosto, alterada pela Lei n.º 69/2015, de 13 de julho, que aprova o regime jurídico da recuperação financeira municipal e regula o Fundo de Apoio Municipal.

8.1.3 - Estrutura organizacional efetiva

A organização interna em 2016, de acordo com o regulamento do FAM, definido na Lei n.º 53/2007 de 30 de Março, resulta na seguinte estrutura:

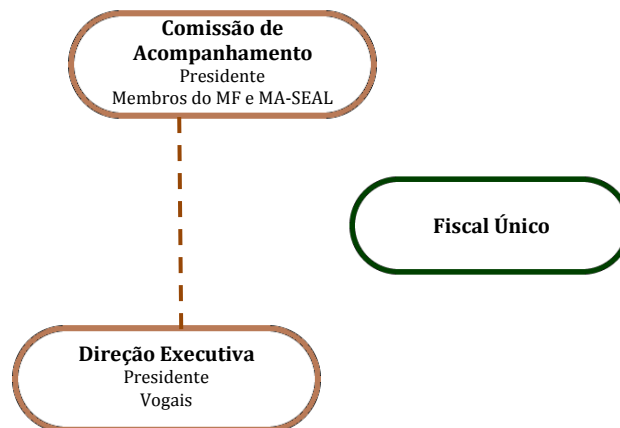

8.1.4 – Descrição sumária das atividades

O FAM tem como missão contribuir para a promoção da recuperação financeira dos municípios que se encontrem em situação de rutura financeira nos termos previstos da Lei n.º 73/2013, de 3 de setembro (RFALEI), bem como a sua prevenção, através da adoção de mecanismos de reequilíbrio orçamental, de reestruturação da dívida e de assistência técnica.

O FAM, através da Direção Executiva, prossegue as seguintes atribuições:

- a) Assegurar a gestão do Fundo;
- b) Aprovar os programas de ajustamento municipal (PAMs);
- c) Monitorizar a execução dos PAMs;
- d) Elaborar relatórios trimestrais de acompanhamento dos PAMs;
- e) Prestar apoio técnico à comissão de acompanhamento e aos municípios;
- f) Acompanhar os municípios que adiram ao FAM na preparação dos respetivos PAMs;
- g) Realizar e gerir as aplicações financeiras do FAM;
- h) Emitir parecer à proposta de orçamento dos municípios que tenham acedido ao FAM;
- i) Aplicar as sanções previstas no artigo 50.º da Lei n.º 53/2014, de 25 de agosto.

8.1.5 – Recursos Humanos: Efetivos a 31.12.2016

ÓRGÃOS DIRETIVOS

Carreira/Categoria	N.º de Efetivos	Situação Jurídica Profissional	
		RCTFP	Nomeação CS
Direção Executiva	3	-	3
Técnico Superior	2	2	
TOTAL DE EFETIVOS	5	2	3

8.1.6 – Organização Contabilística

- ✓ O FAM segue os princípios e demais critérios definidos no Plano Oficial de Contabilidade Pública, instituído pelo Decreto-Lei n.º 232/97, de 3 de Setembro, Decreto-Lei n.º 477/80, de 15 de Outubro e Portaria n.º 378/94, de 16 de Junho.
- ✓ O arquivo dos documentos de suporte, da despesa e da receita estão organizados, por número tipo de lançamento, com numeração sequencial de registo no módulo contabilístico correspondente.
- ✓ Em 2015 foi implementado o sistema informático GerFip da Entidade de Serviços Partilhados da Administração Pública, I.P. (ESPAP), transversal aos organismos da administração pública, para a gestão integrada de informação do FAM, nomeadamente no desenvolvimento de mapas de prestação de informação ajustados às necessidades internas e externas do Fundo, assegurando o cumprimento da Circular Série A n.º 1369, de 18 de novembro de 2011;
- ✓ Relativamente à Gestão de Recursos Humanos e processamento de salários, o FAM adotou a aplicação informática SRH da ESPAP.

8.2 – NOTAS AO BALANÇO E À DEMONSTRAÇÃO DOS RESULTADOS

8.2.2 – Comparação com o exercício passado

Relativamente ao **balanço**, comparando os valores do ativo líquido de 2015 com os valores de 2016, verifica-se, para as *imobilizações corpóreas*, um acréscimo de € 23.061,59 decorrentes do investimento feito para equipar as novas instalações do Fundo de Apoio Municipal, permitindo a existência de condições logísticas e operacionais ao *staff* técnico e dirigentes.

No que respeita à *divida de terceiros*, existe um decréscimo de € 46.798.730,18, resultante da realização do capital pelos Municípios em 2016, um acréscimo de € 63.007.856,35, relativo à concessão de empréstimos aos Municípios que celebraram o contrato de assistência financeira, um acréscimo de € 79.128,37, relativo à retenção de IRC sobre as aplicações financeiras efetuadas no exercício de 2016 e um acréscimo de € 117.219,62, relativo a juros e comissões dos empréstimos concedidos.

No que se refere aos *títulos negociáveis*, foram contratualizados em 2016 mais € 9.955.000,00 em Certificados Especiais

de Dívida de Curto Prazo (CEDIC), tendo permanecido na conta 13 (conta do Tesouro) o montante de € 25.857.248,71 relativo a uma aplicação de CEDIC e juros vencidos a 30 de dezembro de 2016, referente a pagamentos efetuados pelos Municípios no mesmo dia, sendo os referidos montantes aplicados em CEDIC no dia 2 de janeiro de 2017, retenções na posse do serviço e saldo de receitas gerais.

Verifica-se ainda um aumento de € 19.379,38 nos *acréscimos de proveitos*, resultantes da especialização dos juros por receber relativos a 2016, e um montante de € 582,75 referente a custos diferidos. **Concluindo, verifica-se um aumento em 2016 de € 47.137.848,38 no ativo líquido do FAM relativo a 2015.**

Sobre o fundo patrimonial, em 2016 verifica-se um acréscimo de € 47.082.610,73 relativo a 2015, correspondendo a € 46.428.571,84 de *capital subscrito* e realizado pelo Estado e € 654.038,89 de *resultado líquido do exercício*.

No que se refere ao passivo, verifica-se um acréscimo € 9.736,10 nas *Dívidas a terceiros de curto prazo* relativo a imposto sobre o rendimento, encargos com a segurança social e encargos resultantes da utilização do fundo de maneiio. Verifica-se ainda um aumento de € 14.477,01 nos acréscimos de custos decorrentes dos *encargos com o pessoal* devido à entrada de dois colaboradores em julho de 2016. Na mesma conta, o valor de € 8.680,81 registado em balanço no final do exercício refere-se a retenções por entregar de IRS, no montante de € 6.435,00, e de Segurança Social, no montante de € 2.245,81.

Relativamente à **demonstração de resultados** e no que se refere aos custos e perdas, comparando o exercício de 2016 com o exercício anterior, verifica-se um aumento de € 66.587,81 no *fornecimento e serviços externos* decorrentes de novos encargos com o funcionamento e da contratualização de serviços para o desenvolvimento da aplicação informática de suporte à monitorização dos Planos de Ajustamento Municipal em execução, no âmbito do disposto no art.º 29.º da Lei do FAM. O aumento de € 20.249,90 com os *custos de pessoal* resulta da entrada dos já referidos colaboradores e da eliminação progressiva da redução remuneratória.

O acréscimo verificado neste exercício, relativo a *amortizações*, traduz a aquisição de novo equipamento administrativo e informático também referido anteriormente. O acréscimo relativo a outros *custos e perdas operacionais* e *custos e perdas financeiros* de € 10.209,49, são referentes aos rendimentos de capital com as aplicações de CEDIC, correspondente a custos com a amortização antecipada das referidas aplicações, e outras despesas correntes.

O valor apresentado como *custos e perdas extraordinários*, de € 24.698,68, corresponde à especialização do saldo de gerência das receitas gerais, no montante de € 11.041,07, objeto de entrega nos cofres do Estado por contrapartida da conta de acréscimo de custos, de € 1.163,20 referente a emolumentos pagos devido a custas judiciais, e o montante de € 12.494,41 relativo à entrega do IRC liquidado de 2015.

No que se refere a *proveitos e ganhos*, registou-se um acréscimo no montante de € 17.320,22 respeitante à cobrança de taxas/comissões de prestação de garantias bancárias e coimas por incumprimento, nos termos da Lei n.º 53/2014, de 25 de agosto, aos Municípios.

As *transferências obtidas* apresentam um aumento em cerca de 60% face ao ano anterior, resultante de uma maior execução do orçamento de receitas gerais dadas as necessidades com as despesas de funcionamento. O montante de € 626.654,50, registado em *proveitos e ganhos financeiros* referem-se aos rendimentos de capital verificados no exercício

bem como a especialização dos juros a receber em contrapartida da conta de acréscimo de proveitos. O acréscimo verificado demonstra um ritmo acelerado do rendimento de capital face ao ano anterior resultante dos empréstimos concedidos aos municípios. Este facto contribuiu para um aumento significativo do resultado líquido do exercício face a 2015.

8.2.3 – Critérios Valorimétricos

Os critérios valorimétricos utilizados na preparação das demonstrações financeiras foram os seguintes:

1. **Imobilizações Corpóreas** – registadas ao custo de aquisição com amortizações calculadas pelo método das quotas constantes, com base nas taxas definidas no Decreto Regulamentar n.º 25/2009, de 25 de Setembro. (Ver Notas 8.2.7 e 8.2.12).
2. **Dívidas de/a terceiros** – O capital inicial do Fundo de Apoio Municipal foi registado, nos termos do art.º 17.º da Lei n.º 53/2014, de 25 de agosto, pela sua totalidade (realização a ocorrer entre 2015 e 2022) no caso dos Municípios, e anualmente no caso do Estado. O facto de o registo do montante em dívida por parte do Estado ser efetuado anualmente, deve-se à inscrição anual no Orçamento do Estado dos montantes a transferir ao FAM por conta da realização do capital do Fundo.
3. **Especialização de exercícios** – O FAM regista as suas receitas e despesas de acordo com o princípio da especialização de exercícios pelo que as receitas e despesas são reconhecidas à medida que são geradas, independentemente da data em que são recebidas ou pagas. As diferenças entre os montantes recebidos e pagos e as correspondentes receitas e despesas geradas são registadas nas rubricas de acréscimos e diferimentos.

8.2.5 – Resultado Líquido do Exercício

O resultado líquido do exercício apurado em 2016 é de **€ 654.038,89**.

O resultado líquido do exercício apresenta um acréscimo significativo em relação ao exercício anterior na medida em que o capital realizado também duplicou em relação ao ano anterior tendo o rendimento das aplicações financeiras um impacto relevante no resultado.

No mesmo sentido, o início da concessão de empréstimos aos Municípios aderentes ao contrato de assistência financeira, no exercício de 2016, originou também um acréscimo na contabilização de juros face ao ano anterior.

8.2.6 – Despesa de instalação

Não ocorreram despesas de instalação na medida em que o FAM utilizou, no exercício de 2016, com as instalações cedidas pela Secretaria-Geral da Presidência do Conselho de Ministros.

8.2.7 e 8.2.8 - Movimentos nas rubricas do cativo imobilizado

Em 2016 as amortizações do exercício totalizaram € 3.984,96.

8.2.7 - Mapa de Amortizações e Provisões
Período de 1 a 16

Moeda	EUR	Euro europeu	Tipo de moeda 10		Moeda da empresa	
Rúbricas			Saldo inicial	Reforço	Regularizações	Saldo acumulado
De bens de domínio público:						
Terrenos e recursos naturais			0,00 EUR	0,00 EUR	0,00 EUR	0,00 EUR
Edifícios			0,00 EUR	0,00 EUR	0,00 EUR	0,00 EUR
Outras construções e infra-estruturas			0,00 EUR	0,00 EUR	0,00 EUR	0,00 EUR
Infra-estruturas e equip.natureza milita			0,00 EUR	0,00 EUR	0,00 EUR	0,00 EUR
Bens patrim. hist. artist. e cultural			0,00 EUR	0,00 EUR	0,00 EUR	0,00 EUR
Outros bens de domínio público			0,00 EUR	0,00 EUR	0,00 EUR	0,00 EUR
Imobilizações em curso			0,00 EUR	0,00 EUR	0,00 EUR	0,00 EUR
Adiantamentos por conta bens dom.público			0,00 EUR	0,00 EUR	0,00 EUR	0,00 EUR
			0,00 EUR	0,00 EUR	0,00 EUR	0,00 EUR
De imobilizações incorpóreas:						
Despesas de instalação			0,00 EUR	0,00 EUR	0,00 EUR	0,00 EUR
Despesas investigação e desenvolvimento			0,00 EUR	0,00 EUR	0,00 EUR	0,00 EUR
Propriedade industrial e outros direitos			0,00 EUR	0,00 EUR	0,00 EUR	0,00 EUR
			0,00 EUR	0,00 EUR	0,00 EUR	0,00 EUR
De investimentos em imóveis:						
Terrenos e recursos naturais			0,00 EUR	0,00 EUR	0,00 EUR	0,00 EUR
Edifícios e outras construções			0,00 EUR	0,00 EUR	0,00 EUR	0,00 EUR
			0,00 EUR	0,00 EUR	0,00 EUR	0,00 EUR
De imobilizações corpóreas:						
Terrenos e recursos naturais			0,00 EUR	0,00 EUR	0,00 EUR	0,00 EUR
Edifícios e outras construções			0,00 EUR	0,00 EUR	0,00 EUR	0,00 EUR
Equipamento básico			0,00 EUR	2.339,23 EUR	0,00 EUR	2.339,23 EUR
Equipamento de transporte			0,00 EUR	0,00 EUR	0,00 EUR	0,00 EUR
Ferramentas e utensílios			0,00 EUR	0,00 EUR	0,00 EUR	0,00 EUR
Equipamento administrativo			366,13 EUR	1.645,73 EUR	0,00 EUR	2.011,86 EUR
Taras e vasilhame			0,00 EUR	0,00 EUR	0,00 EUR	0,00 EUR
Outras imobilizações corpóreas			0,00 EUR	0,00 EUR	0,00 EUR	0,00 EUR
			366,13 EUR	3.984,96 EUR	0,00 EUR	4.351,09 EUR
De investimentos financeiros:						
Partes de capital			0,00 EUR	0,00 EUR	0,00 EUR	0,00 EUR
Obrigações e títulos de participação			0,00 EUR	0,00 EUR	0,00 EUR	0,00 EUR
Outras aplicações financeiras:						
Depósitos em instituições financeiras			0,00 EUR	0,00 EUR	0,00 EUR	0,00 EUR
Títulos da dívida pública			0,00 EUR	0,00 EUR	0,00 EUR	0,00 EUR
Outros títulos			0,00 EUR	0,00 EUR	0,00 EUR	0,00 EUR
Fundos			0,00 EUR	0,00 EUR	0,00 EUR	0,00 EUR
			0,00 EUR	0,00 EUR	0,00 EUR	0,00 EUR
Total			366,13 EUR	3.984,96 EUR	0,00 EUR	4.351,09 EUR

Data de relatório: 31.12.2016 Quadro do imobilizado baseado em depreciação lançada. - 01 Área Patrim.
Data de criação: 28.04.2017

2

Empresa	Divisão	Itemdebalanço	ContadobalançoCAP	Classeimob.									
5949		1.1.3.6.1	4260000000	42610000									
Imob.	Sbn*	Div	Denominação do imobilizado	Item balan	Dt. incorp.	Saldo inicial	Aquisição	Alienações	Abates	Transferências	Saldo final	Amortiz Exerc	Amortiz Acumul
1000000000	0		Computadores com dockstation	1.1.3.6.1	31.08.2018	2.636,10	0,00	0,00	0,00	0,00	2.636,10	878,70-	1.244,82-
1000000001	0		Computadores Desktop	1.1.3.3.1	18.07.2016	0,00	2.730,97	0,00	0,00	0,00	2.730,97	341,37-	341,37-
1000000004	0		Qlik - Enterprise	1.1.3.6.1	18.05.2016	0,00	4.995,00	0,00	0,00	0,00	4.995,00	666,00-	666,00-
1000000005	0		iPhone 6s 16GB - Branco	1.1.3.3.1	31.05.2016	0,00	785,58	0,00	0,00	0,00	785,58	174,57-	174,57-
1000000006	0		SAMSUNG GALAXY S7	1.1.3.3.1	31.05.2016	0,00	1.456,93	0,00	0,00	0,00	1.456,93	332,65-	332,65-
1000000007	0		SAMSUNG GALAXY S5 NEO	1.1.3.3.1	31.05.2016	0,00	393,77	0,00	0,00	0,00	393,77	87,51-	87,51-
1000000008	0		Máquina de Café	1.1.3.6.1	18.05.2016	0,00	99,99	0,00	0,00	0,00	99,99	13,33-	13,33-
1000000009	0		Monitores 23"	1.1.3.3.1	18.07.2016	0,00	841,91	0,00	0,00	0,00	841,91	129,53-	129,53-
1000000010	0		Equipamento básico - Telemóvel	1.1.3.3.1	28.07.2016	0,00	353,77	0,00	0,00	0,00	353,77	60,58-	60,58-
1000000011	0		Monitores 23"	1.1.3.6.1	09.08.2016	0,00	631,43	0,00	0,00	0,00	631,43	87,70-	87,70-
1000000012	0		Sofás individuais	1.1.3.3.1	20.08.2016	0,00	1.089,78	0,00	0,00	0,00	1.089,78	111,77-	111,77-
1000000013	0		Mesa de apoio	1.1.3.3.1	20.08.2016	0,00	162,36	0,00	0,00	0,00	162,36	16,65-	16,65-
1000000014	0		Bombos	1.1.3.3.1	11.10.2016	0,00	658,64	0,00	0,00	0,00	658,64	53,74-	53,74-
1000000015	0		Secretárias	1.1.3.3.1	11.10.2016	0,00	1.885,59	0,00	0,00	0,00	1.885,59	145,05-	145,05-
1000000016	0		Blocos Rodados	1.1.3.3.1	11.10.2016	0,00	671,58	0,00	0,00	0,00	671,58	51,66-	51,66-
1000000017	0		Cadeiras modelo XT22	1.1.3.3.1	20.09.2016	0,00	1.490,76	0,00	0,00	0,00	1.490,76	152,90-	152,90-
1000000018	0		Armários metálicos	1.1.3.3.1	11.10.2016	0,00	1.701,09	0,00	0,00	0,00	1.701,09	130,85-	130,85-
1000000019	0		Bengaleiros	1.1.3.3.1	11.10.2016	0,00	388,68	0,00	0,00	0,00	388,68	29,90-	29,90-
1000000020	0		Armários bainos	1.1.3.3.1	11.10.2016	0,00	1.800,72	0,00	0,00	0,00	1.800,72	138,52-	138,52-
1000000021	0		Mesa de reuniões	1.1.3.3.1	11.10.2016	0,00	531,36	0,00	0,00	0,00	531,36	40,88-	40,88-
1000000022	0		Cadeiras de reuniões	1.1.3.3.1	20.09.2016	0,00	1.348,08	0,00	0,00	0,00	1.348,08	138,26-	138,26-
1000000023	0		Cadeiras XT23	1.1.3.3.1	20.09.2016	0,00	804,42	0,00	0,00	0,00	804,42	82,50-	82,50-
1000000024	0		Blocos Rodados	1.1.3.3.1	28.10.2016	0,00	484,62	0,00	0,00	0,00	484,62	37,28-	37,28-
1000000025	0		Computador Laptop	1.1.3.3.1	18.11.2016	0,00	742,29	0,00	0,00	0,00	742,29	38,07-	38,07-
1000000026	0		Computador portatil	1.1.3.3.1	18.11.2016	0,00	877,23	0,00	0,00	0,00	877,23	44,99-	44,99-
*Empresa 5949 FAM						2.636,10	27.046,55	0,00	0,00	0,00	29.682,65	3.984,96-	4.351,09-

8.2.17 – Títulos negociáveis

O montante registado corresponde à emissão de Certificados Especiais de Dívida de Curto Prazo (CEDIC), no montante de € 96.950.000,00, existente à data, nos termos do art.º 16.º da Lei n.º 53/2014, de 25 de agosto, acrescendo € 9.995.000,00 face ao exercício anterior.

8.2.32 – Movimentos das contas da classe 5

€ (Euro)

Rubricas dos Fundos Próprios	Saldo Inicial	Movimentos	Saldo Final
FUNDOS PRÓPRIOS			
51 Património	371.428.570,95	46.428.571,84	417.857.142,79
55 Ajust. De Partes de Capital em Filiais e Associados			
56 Reservas de reavaliação			
RESULTADOS			
59 Resultados Transitados	0,00	61.592,42	61.592,42
88 Resultado Líquido do Exercício	61.592,42	592.446,47	654.038,89
TOTAL	371.490.163,37	47.082.610,73	418.572.774,10

O capital inicial do Fundo de Apoio Municipal foi registado, nos termos do art.º 17.º da Lei n.º 53/2014, de 25 de agosto, pela sua totalidade (realização a ocorrer entre 2015 e 2022) no caso dos Municípios, e anualmente no caso do Estado, por contrapartida da conta de Outros devedores (conta 26861).

Relativamente ao resultado líquido do exercício, o valor apurado, € 654.038,89, está ainda sujeito a imposto. Dado que no POCP não existe a possibilidade de lançamento de estimativa de imposto, nem é apresentado o resultado antes e após imposto, os valores apurados seguem no quadro infra.

Resultados e apuramento de imposto	Valor
Resultado de 2016	654.038,89
Previsão de imposto (IRC 2016) ^(*)	140.618,36
IRC Retido em 2016	79.128,37
Previsão de IRC a pagar referente a 2016	61.489,99
Total de resultados líquidos de imposto	592.548,90

(*) Taxa legal de IRC de 215%

8.2.35 – Movimentos dos ativos de rendimento fixo

O montante de € 326.022,50, corresponde ao vencimento bruto de juros das aplicações CEDIC cobrados no exercício de 2016. Relativamente ao montante cobrado, o mesmo corresponde ao juro corrido calculado à data de cada desembolso

sem qualquer tipo de retenção e abatimento. No entanto, na declaração do IGCP referente às aplicações financeiras, o juro considerado como bruto corresponde ao valor abatido das taxas de amortização antecipada.

Como o registo contabilístico da receita está sujeito aos princípios definidos na Lei de Enquadramento Orçamental, nomeadamente o princípio da não compensação, registou-se a receita o seu valor total, de € 326.022,50, e na despesa o montante de € 9.508,93 em perdas financeiras e € 79.128,37 em retenções de IRC, conforme quadro infra.

Instrumento	Descrição	Moeda	Valor
CEDIC	Juro Bruto	EUR	326.022,50
	Taxa de Amortização Antecipada	EUR	9.508,93
	Juro Coletável	EUR	316.513,57
	Imposto	EUR	79.128,37
	Juro Líquido	EUR	237.385,20

De referir que houve um acréscimo de proveitos, no valor € 96.570,52, relativo aos juros das aplicações CEDIC, no montante global de € 96.950.000,00 vincendos a 31 de dezembro de 2016.

8.2.37 - Demonstração de Resultados Financeiros

8.2.37 - Demonstração dos Resultados Financeiros
Período de 1 a 12

Moeda	EUR	Euro europeu		
			2016	2015
Custos e Perdas				
681	Juros suportados		5,83	
682	Perdas empresas filiais associadas			
683	Amortizações investimentos imóveis			
684	Provisões aplicações financeiras			
685	Diferenças de câmbio desfavoráveis			
686	Descontos pronto pag. concedidos			
687	Perdas alienação aplicac. tesouraria			
688	Outros custos e perdas financeiros		9.508,93	
	Resultados financeiros		617.139,74	90.120,84
			626.654,50	90.120,84
Proveitos e Ganhos				
781	Juros obtidos		19.379,38	90.120,84
782	Ganhos empresas filiais e associadas			
783	Rendimentos de imóveis			
784	Rendimentos participações de capital		607.275,12	
785	Diferenças de câmbio favoráveis			
786	Descontos de pronto pag. obtidos			
787	Ganhos alienação aplicac. tesouraria			
788	Outros proveitos e ganhos financeiroiro			
			626.654,50	90.120,84

8.2.38 - Demonstração dos Resultados Extraordinários
Período de 1 a 12

Moeda	EUR	Euro europeu		2016	2015
Custos e Perdas					
691		Transferências de capital concedidas			
692		Dívidas incobráveis			
693		Perdas em existências			
694		Perdas em imobilizações			
695		Multas e penalidades		1.163,20	
696		Aumentos amortizações e provisões			
697		Correções relativas exerc. anterior		12.494,41	
698		Outros custos perdas extraordinários		11.041,07	
		Resultados extraordinários		24.698,68-	
Proveitos e Ganhos					
791		Restituições de impostos			
792		Recuperação de dívidas			
793		Ganhos em existências			
794		Ganhos em imobilizações			
795		Benefícios penalidades contratuais			
796		Reduções amortizações e provisões			
797		Correções relativas a exerc. anter.			
798		Outros proveitos ganhos extraordin.			

8.2.39 – Outras Informações consideradas relevantes

O montante de € 25.836.271,54, registado na conta no Tesouro, corresponde ao CEDIC, acrescido de juros, vencido a 30 de dezembro de 2016, no valor de € 24.557.753,64, e aos montantes do capital realizado a 31/12 no valor de € 1.278.517,87. De referir ainda que foi efetuada uma aplicação CEDIC no dia 2 de janeiro de 2017 no montante de € 25.836.271,54 (conforme referido no ponto 8.2.2).

O montante de € 1.255,29, registado em empréstimos obtidos de curto prazo, corresponde a levantamentos, através do cartão do IGCP, por conta do fundo de maneiio, cujo pagamento é efetuado no mês seguinte à liquidação do mesmo. Na contabilidade orçamental, estes movimentos considerados como operações de tesouraria, registados na classificação económica correspondente às entradas e saída extraorçamental. De referir ainda que a utilização do referido cartão do IGCP surge na sequência de ser o único instrumento disponível para efetuar levantamentos por conta do fundo de maneiio, uma vez que o IGCP não dispõe de balcões de atendimento ao público, não servindo para efetuar qualquer aquisição de bens ou serviços.

O acréscimo de proveitos registado corresponde aos juros dos CEDICs vincendos (Ver Nota 8.3.5) e ao montante de € 10.506,25 referentes a juros vincendos de empréstimo concedido ao Município de Vila Real de Santo António a faturar no primeiro semestre de 2017.

O registo na conta de outros devedores, subscrição do capital (26861), foi efetuada por contrapartida da conta de capital na qual foi lançado o valor total de capital a subscrever pelos municípios até 2021 e no caso do Estado, a referente ao ano de 2015 e 2016, no montante global de € 417.857.142,79.

De referir que o montante referente à realização do capital e juros cobrados de 2015, no montante de € 92.117.062,91, transitado para 2016 como saldo extraorçamental, foi objeto de regularização e registo de cobrança da receita orçamental na medida em que, em sede de aprovação do orçamento do FAM, foram previstas as rúbricas e a fonte de financiamento de receitas próprias necessárias ao registo das mesmas. Assim, foi efetuada uma saída extraorçamental do montante referido e cobrado o mesmo montante na fonte de financiamento 510.

Do lado da despesa, e como não foi possível contemplar em orçamento o montante referente ao exercício de 2015, as aplicações de CEDIC a 31/12, no montante de € 96.950.000,00, ficaram registadas como operações de tesouraria, sendo a regularização deste movimento apenas possível aquando a inscrição em orçamento da despesa do crédito especial por conta da transição de saldos, a solicitar junto do membro do Governo da área das Finanças no início do exercício de 2017.

Do valor em saldo da conta de clientes referente à subscrição de capital, regista-se em curto prazo o montante de € 47.007.121,28, relativo à realização de capital a efetuar em 2017 pelos municípios. O restante valor, € 185.508.080,03, está refletido na dívida de médio e longo prazo.

A valorização do Fundo, aplicando o resultado líquido do exercício, foi calculado através da percentagem de unidades de participação de cada entidade detentora do capital conforme quadro infra.

VALORIZAÇÃO DAS UNICADES DE PARTICIPAÇÃO DO CAPITAL DO FUNDO DE APOIO MUNICIPAL

Entidade	Valor nominal subscrito (total)	Capital a realizar anualmente	Valor nominal realizado (2015)	Valor nominal de dívidas de 2015	Valor nominal antecipado em 2015 b)	Valor nominal a realizar (2016)	Valor nominal realizado (2016)	Valor nominal antecipado em 2016	Saldo de antecipação	Valor nominal em dívida	Total do saldo	Valor nominal do saldo - Dívida de terceiros de curto prazo 13 = 3-10+11	Valor nominal do saldo - Dívida de terceiros de M/L prazo 14 = 12-13	% do valor realizado	a 31 de dezembro de 2016	
															% de participação	Valorização
1	2	3	4	5	6	7 = 3+5	8	9	10 = 4+8-3	11 = 7-8	12 = 2-4-8	13 = 3-10+11	14 = 12-13	15	16	17
MUNICÍPIO D(E)(A)(O) ABRANTES	1.175.561,49	167.937,00	167.937,00			167.937,00	167.937,00	0,00	0,00	0,00	839.687,49	167.937,00	671.750,49	0,052%	0,181%	1.294,26
MUNICÍPIO D(E)(A)(O) ÁGUEDA	1.314.624,45	187.803,00	187.803,00			187.803,00	187.803,00	0,00	0,00	0,00	939.018,45	187.803,00	751.215,45	0,058%	0,202%	1.447,36
MUNICÍPIO D(E)(A)(O) AGUIAR DA BEIRA	409.544,11	58.506,00	58.506,00			58.506,00	58.506,00	0,00	0,00	0,00	292.532,11	58.506,00	234.026,11	0,018%	0,063%	450,90
MUNICÍPIO D(E)(A)(O) ALANDROAL	427.207,60	61.030,00	61.030,00			61.030,00	61.030,00	0,00	0,00	0,00	305.147,60	61.030,00	244.117,60	0,019%	0,066%	470,34
MUNICÍPIO D(E)(A)(O) ALBERGARIA-A-VELHA	742.740,87	106.106,00	318.318,00		212.212,00	106.106,00		0,00	106.106,00	0,00	424.422,87	0,00	424.422,87	0,049%	0,114%	817,74
MUNICÍPIO D(E)(A)(O) ALBUFEIRA	2.752.093,16	393.156,00	393.156,00			393.156,00	393.156,00	0,00	0,00	0,00	1.965.781,16	393.156,00	1.572.625,16	0,121%	0,423%	3.029,98
MUNICÍPIO D(E)(A)(O) ALCÁCER DO SAL	829.581,34	118.512,00	118.512,00			118.512,00	118.512,00	0,00	0,00	0,00	592.557,34	118.512,00	474.045,34	0,036%	0,128%	913,35
MUNICÍPIO D(E)(A)(O) ALCANENA	514.174,04	73.453,00	73.453,00			73.453,00	73.453,00	0,00	0,00	0,00	367.268,04	73.453,00	293.815,04	0,023%	0,079%	566,09
MUNICÍPIO D(E)(A)(O) ALCOBAÇA	1.588.495,95	226.928,00	226.928,00			226.928,00	226.928,00	0,00	0,00	0,00	1.134.639,95	226.928,00	907.711,95	0,070%	0,244%	1.748,89
MUNICÍPIO D(E)(A)(O) ALCOCHETE	533.586,79	76.227,00	76.227,00			76.227,00	76.227,00	0,00	0,00	0,00	381.132,79	76.227,00	304.905,79	0,023%	0,082%	587,46
MUNICÍPIO D(E)(A)(O) ALCOUTIM	434.740,96	62.106,00	31.053,00	31.053,00		93.159,00	93.159,00	0,00	0,00	0,00	310.528,96	62.106,00	248.422,96	0,019%	0,067%	478,64
MUNICÍPIO D(E)(A)(O) ALENQUER	1.058.742,39	151.249,00	151.249,00			151.249,00	151.249,00	0,00	0,00	0,00	756.244,39	151.249,00	604.995,39	0,047%	0,163%	1.165,64
MUNICÍPIO D(E)(A)(O) ALFÂNDEGA DA FÉ	410.684,10	58.669,00	58.668,00			58.670,00	58.669,00	0,00	0,00	1,00	293.347,10	58.670,00	234.677,10	0,018%	0,063%	452,15
MUNICÍPIO D(E)(A)(O) ALIJÓ	558.314,35	79.759,00	39.879,50	39.879,50		119.638,50	119.638,50	0,00	0,00	0,00	398.796,35	79.759,00	319.037,35	0,025%	0,086%	614,69
MUNICÍPIO D(E)(A)(O) ALJEZUR	486.334,67	69.476,00	69.476,00			69.476,00	69.476,00	0,00	0,00	0,00	347.382,67	69.476,00	277.906,67	0,021%	0,075%	535,44
MUNICÍPIO D(E)(A)(O) ALJUSTREL	463.730,82	66.247,00	66.246,00			66.248,00	66.246,00	0,00	0,00	2,00	331.238,82	66.249,00	264.989,82	0,020%	0,071%	510,55
MUNICÍPIO D(E)(A)(O) ALMADA	4.376.127,68	625.161,00	625.161,00			625.161,00	625.161,00	0,00	0,00	0,00	3.125.805,68	625.161,00	2.500.644,68	0,192%	0,673%	4.817,99
MUNICÍPIO D(E)(A)(O) ALMEIDA	590.267,06	84.324,00	84.324,00			84.324,00	84.324,00	0,00	0,00	0,00	421.619,06	84.324,00	337.295,06	0,026%	0,091%	649,87
MUNICÍPIO D(E)(A)(O) ALMEIRIM	631.785,57	90.255,00	90.255,00			90.255,00	90.255,00	0,00	0,00	0,00	451.275,57	90.255,00	361.020,57	0,028%	0,097%	695,58

Entidade	Valor nominal subscrito (total)	Capital a realizar anualmente	Valor nominal realizado (2015)	Valor nominal de dívidas de 2015	Valor nominal antecipado em 2015 b)	Valor nominal a realizar (2016)	Valor nominal realizado (2016)	Valor nominal antecipado em 2016	Saldo de antecipação	Valor nominal em dívida	Total do saldo	Valor nominal do saldo - Dívida de terceiros de curto prazo	Valor nominal do saldo - Dívida de terceiros de M/L prazo	% do valor realizado	% de participação	Valorização
1	2	3	4	5	6	7 = 3+5	8	9	10 = 4+8-3	11 = 7-8	12 = 2-4-8	13 = 3-10+11	14 = 12-13	15	16	17
MUNICÍPIO D(E)(A)(O) ALMODOVAR	608.056,07	86.865,00	86.864,00			86.866,00	86.864,00	0,00	0,00	2,00	434.328,07	86.867,00	347.461,07	0,027%	0,094%	669,45
MUNICÍPIO D(E)(A)(O) ALPIARÇA	308.872,80	44.125,00	22.062,00	22.063,00		66.188,00	66.188,00	0,00	0,00	0,00	220.622,80	44.125,00	176.497,80	0,014%	0,048%	340,06
MUNICÍPIO D(E)(A)(O) ALTER DO CHÃO	318.308,27	45.473,00	45.473,00			45.473,00	45.473,00	0,00	0,00	0,00	227.362,27	45.473,00	181.889,27	0,014%	0,049%	350,45
MUNICÍPIO D(E)(A)(O) ALVALÁZERE	386.705,64	55.244,00	55.244,00			55.244,00	55.244,00	0,00	0,00	0,00	276.217,64	55.244,00	220.973,64	0,017%	0,059%	425,75
MUNICÍPIO D(E)(A)(O) ALVITO	241.638,70	34.520,00	34.520,00			34.520,00	34.520,00	0,00	0,00	0,00	172.598,70	34.520,00	138.078,70	0,011%	0,037%	266,04
MUNICÍPIO D(E)(A)(O) AMADORA	3.634.875,51	519.268,00	519.268,00			519.268,00	519.268,00	0,00	0,00	0,00	2.596.339,51	519.268,00	2.077.071,51	0,160%	0,559%	4.001,89
MUNICÍPIO D(E)(A)(O) AMARANTE	1.455.222,54	207.889,00	207.888,00			207.890,00	207.889,00	0,00	0,00	1,00	1.039.445,54	207.890,00	831.555,54	0,064%	0,224%	1.602,16
MUNICÍPIO D(E)(A)(O) AMARES	578.131,40	82.590,00	82.590,00			82.590,00	82.590,00	0,00	0,00	0,00	412.951,40	82.590,00	330.361,40	0,025%	0,089%	636,51
MUNICÍPIO D(E)(A)(O) ANADIA	933.028,74	133.290,00	133.290,00			133.290,00	133.290,00	0,00	0,00	0,00	666.448,74	133.290,00	533.158,74	0,041%	0,144%	1.027,24
MUNICÍPIO D(E)(A)(O) ANGRA DO HEROÍSMO	1.023.838,27	146.263,00	146.262,00			146.264,00	146.263,00	0,00	0,00	1,00	731.313,27	146.264,00	585.049,27	0,045%	0,158%	1.127,22
MUNICÍPIO D(E)(A)(O) ANSIÃO	487.346,71	69.621,00	69.621,00			69.621,00	69.621,00	0,00	0,00	0,00	348.104,71	69.621,00	278.483,71	0,021%	0,075%	536,55
MUNICÍPIO D(E)(A)(O) ARCOS DE VALDEVEZ	952.462,59	136.066,00	136.066,00			136.066,00	136.066,00	0,00	0,00	0,00	680.330,59	136.066,00	544.264,59	0,042%	0,147%	1.048,63
MUNICÍPIO D(E)(A)(O) ARGANIL	564.382,17	80.626,00	161.252,00		80.626,00	80.626,00		0,00	0,00	0,00	403.130,17	80.626,00	322.504,17	0,025%	0,087%	621,37
MUNICÍPIO D(E)(A)(O) ARMAMAR	367.374,58	52.482,00	52.482,00			52.482,00	52.482,00	0,00	0,00	0,00	262.410,58	52.482,00	209.928,58	0,016%	0,057%	404,47
MUNICÍPIO D(E)(A)(O) AROUCA	749.091,40	107.013,00	107.013,00			107.013,00	107.012,00	0,00	0,00	1,00	535.066,40	107.014,00	428.052,40	0,033%	0,115%	824,73
MUNICÍPIO D(E)(A)(O) ARRAIOLOS	485.854,90	69.408,00	69.408,00			69.408,00	69.408,00	0,00	0,00	0,00	347.038,90	69.408,00	277.630,90	0,021%	0,075%	534,91
MUNICÍPIO D(E)(A)(O) ARRONCHES	290.024,99	41.432,00	41.432,00			41.432,00	41.432,00	0,00	0,00	0,00	207.160,99	41.432,00	165.728,99	0,013%	0,045%	319,31
MUNICÍPIO D(E)(A)(O) ARRUDA DOS VINHOS	415.284,79	59.326,00	59.326,00			59.326,00	59.326,00	0,00	0,00	0,00	296.632,79	59.326,00	237.306,79	0,018%	0,064%	457,22
MUNICÍPIO D(E)(A)(O) AVEIRO	2.395.704,13	342.243,00	342.243,00			342.243,00	171.121,50	0,00	0,00	171.121,50	1.882.339,63	513.364,50	1.368.975,13	0,079%	0,369%	2.637,60
MUNICÍPIO D(E)(A)(O) AVIS	401.184,11	57.312,00	57.312,00			57.312,00	57.312,00	0,00	0,00	0,00	286.560,11	57.312,00	229.248,11	0,018%	0,062%	441,69
MUNICÍPIO D(E)(A)(O) AZAMBUJA	658.214,70	94.031,00	94.031,00			94.031,00	94.031,00	0,00	0,00	0,00	470.152,70	94.031,00	376.121,70	0,029%	0,101%	724,68

Entidade	Valor nominal subscrito (total)	Capital a realizar anualmente	Valor nominal realizado (2015)	Valor nominal de dívidas de 2015	Valor nominal antecipado em 2015 b)	Valor nominal a realizar (2016)	Valor nominal realizado (2016)	Valor nominal antecipado em 2016	Saldo de antecipação	Valor nominal em dívida	Total do saldo	Valor nominal do saldo - Dívida de terceiros de curto prazo	Valor nominal do saldo - Dívida de terceiros de M/L prazo	% do valor realizado	% de participação	Valorização
1	2	3	4	5	6	7 = 3+5	8	9	10 = 4+8-3	11 = 7-8	12 = 2-4-8	13 = 3-10+11	14 = 12-13	15	16	17
MUNICÍPIO D(E)(A)(O) BALÃO	608.823,62	86.975,00	86.975,00			86.975,00	86.975,00	0,00	0,00	0,00	434.873,62	86.975,00	347.898,62	0,027%	0,094%	670,30
MUNICÍPIO D(E)(A)(O) BARCELOS	2.635.703,18	376.529,00	376.529,00			376.529,00	376.529,00	0,00	0,00	0,00	1.882.645,18	376.529,00	1.506.116,18	0,116%	0,405%	2.901,83
MUNICÍPIO D(E)(A)(O) BARRANCOS	229.968,05	32.853,00	32.853,00			32.853,00	32.852,00	0,00	0,00	1,00	164.263,05	32.854,00	131.409,05	0,010%	0,035%	253,19
MUNICÍPIO D(E)(A)(O) BARREIRO	1.720.315,20	245.759,00	245.758,00			245.760,00	245.759,00	0,00	0,00	1,00	1.228.798,20	245.760,00	983.038,20	0,076%	0,265%	1.894,02
MUNICÍPIO D(E)(A)(O) BATALHA	499.588,84	71.370,00	71.370,00			71.370,00	71.370,00	0,00	0,00	0,00	356.848,84	71.370,00	285.478,84	0,022%	0,077%	550,03
MUNICÍPIO D(E)(A)(O) BEJA	1.106.540,68	158.077,00	158.077,00			158.077,00	158.077,00	0,00	0,00	0,00	790.386,68	158.077,00	632.309,68	0,049%	0,170%	1.218,27
MUNICÍPIO D(E)(A)(O) BELMONTE	335.217,70	47.888,00	23.944,00	23.944,00		71.832,00	71.832,00	0,00	0,00	0,00	239.441,70	47.888,00	191.553,70	0,015%	0,052%	369,07
MUNICÍPIO D(E)(A)(O) BENAVENTE	780.530,03	111.504,00	111.504,00			111.504,00	111.504,00	0,00	0,00	0,00	557.522,03	111.504,00	446.018,03	0,034%	0,120%	859,34
MUNICÍPIO D(E)(A)(O) BOMBARRAL	426.040,79	60.863,00	60.863,00			60.863,00	60.863,00	0,00	0,00	0,00	304.314,79	60.863,00	243.451,79	0,019%	0,066%	469,06
MUNICÍPIO D(E)(A)(O) BORBA	308.762,94	44.109,00	44.109,00			44.109,00	44.109,00	0,00	0,00	0,00	220.544,94	44.109,00	176.435,94	0,014%	0,048%	339,94
MUNICÍPIO D(E)(A)(O) BOTICAS	445.408,52	63.630,00	63.630,00			63.630,00	63.630,00	0,00	0,00	0,00	318.148,52	63.630,00	254.518,52	0,020%	0,069%	490,38
MUNICÍPIO D(E)(A)(O) BRAGA	3.895.485,69	556.498,00	556.498,00			556.498,00	556.498,00	0,00	0,00	0,00	2.782.489,69	556.498,00	2.225.991,69	0,171%	0,599%	4.288,82
MUNICÍPIO D(E)(A)(O) BRAGANÇA	1.506.185,25	215.169,00	215.168,00			215.170,00	215.169,00	0,00	0,00	1,00	1.075.848,25	215.170,00	860.678,25	0,066%	0,232%	1.658,27
MUNICÍPIO D(E)(A)(O) CABECEIRAS DE BASTO	572.850,56	81.836,00	40.918,00	40.918,00		122.754,00	122.754,00	0,00	0,00	0,00	409.178,56	81.836,00	327.342,56	0,025%	0,088%	630,69
MUNICÍPIO D(E)(A)(O) CADAVAL	483.040,04	69.006,00	69.006,00			69.006,00	69.006,00	0,00	0,00	0,00	345.028,04	69.006,00	276.022,04	0,021%	0,074%	531,81
MUNICÍPIO D(E)(A)(O) CALDAS DA RAINHA	1.372.880,32	196.126,00	196.126,00			196.126,00	196.126,00	0,00	0,00	0,00	980.628,32	196.126,00	784.502,32	0,060%	0,211%	1.511,50
MUNICÍPIO D(E)(A)(O) CALHETA (MADEIRA)	551.400,71	78.772,00	78.772,00			78.772,00	78.772,00	0,00	0,00	0,00	393.856,71	78.772,00	315.084,71	0,024%	0,085%	607,08
MUNICÍPIO D(E)(A)(O) CALHETA (SÃO JORGE)	264.346,79	37.764,00	37.764,00			37.764,00	37.764,00	0,00	0,00	0,00	188.818,79	37.764,00	151.054,79	0,012%	0,041%	291,04
MUNICÍPIO D(E)(A)(O) CÂMARA DE LOBOS	716.010,33	102.287,00	102.287,00			102.287,00	102.287,00	0,00	0,00	0,00	511.436,33	102.287,00	409.149,33	0,031%	0,110%	788,31
MUNICÍPIO D(E)(A)(O) CAMINHA	749.887,68	107.127,00	107.127,00			107.127,00	53.563,50	0,00	0,00	53.563,50	589.197,18	160.690,50	428.506,68	0,025%	0,115%	825,60
MUNICÍPIO D(E)(A)(O) CAMPO MAIOR	373.219,60	53.317,00	53.317,00			53.317,00	53.317,00	0,00	0,00	0,00	266.585,60	53.317,00	213.268,60	0,016%	0,057%	410,90
MUNICÍPIO D(E)(A)(O) CANTANHEDE	1.179.156,95	168.451,00	168.451,00			168.451,00	168.451,00	0,00	0,00	0,00	842.254,95	168.451,00	673.803,95	0,052%	0,181%	1.298,22

Entidade	Valor nominal subscrito (total)	Capital a realizar anualmente	Valor nominal realizado (2015)	Valor nominal de dívidas de 2015	Valor nominal antecipado em 2015 b)	Valor nominal a realizar (2016)	Valor nominal realizado (2016)	Valor nominal antecipado em 2016	Saldo de antecipação	Valor nominal em dívida	Total do saldo	Valor nominal do saldo - Dívida de terceiros de curto prazo	Valor nominal do saldo - Dívida de terceiros de M/L prazo	% do valor realizado	% de participação	Valorização
1	2	3	4	5	6	7 = 3+5	8	9	10 = 4+8-3	11 = 7-8	12 = 2-4-8	13 = 3-10+11	14 = 12-13	15	16	17
MUNICÍPIO D(E)(A)(O) CARRAZEDA DE ANSIÃES	458.897,72	65.557,00	65.556,00			65.558,00	65.556,00	0,00	0,00	2,00	327.785,72	65.559,00	262.226,72	0,020%	0,071%	505,23
MUNICÍPIO D(E)(A)(O) CARREGAL DO SAL	375.800,08	53.686,00	53.686,00			53.686,00	53.686,00	0,00	0,00	0,00	268.428,08	53.686,00	214.742,08	0,017%	0,058%	413,75
MUNICÍPIO D(E)(A)(O) CARTAXO	588.097,63	84.014,00	84.014,00			84.014,00	84.014,00	0,00	0,00	0,00	420.069,63	84.014,00	336.055,63	0,026%	0,090%	647,48
MUNICÍPIO D(E)(A)(O) CASCAIS	6.656.185,84	950.884,00	950.884,00			950.884,00	950.884,00	0,00	0,00	0,00	4.754.417,84	950.884,00	3.803.533,84	0,293%	1,024%	7.328,27
MUNICÍPIO D(E)(A)(O) CASTANHEIRA DE PÉRA	238.592,00	34.085,00	34.085,00			34.085,00	34.085,00	0,00	0,00	0,00	170.422,00	34.085,00	136.337,00	0,010%	0,037%	262,68
MUNICÍPIO D(E)(A)(O) CASTELO BRANCO	1.923.122,87	274.732,00	274.732,00			274.732,00	274.732,00	0,00	0,00	0,00	1.373.658,87	274.732,00	1.098.926,87	0,085%	0,296%	2.117,30
MUNICÍPIO D(E)(A)(O) CASTELO DE PAIVA	473.523,72	67.646,00	67.646,00			67.646,00	67.646,00	0,00	0,00	0,00	338.231,72	67.646,00	270.585,72	0,021%	0,073%	521,34
MUNICÍPIO D(E)(A)(O) CASTELO DE VIDE	310.675,21	44.382,00	133.146,00		88.764,00	44.382,00		0,00	44.382,00	0,00	177.529,21	0,00	177.529,21	0,020%	0,048%	342,04
MUNICÍPIO D(E)(A)(O) CASTRO DAIRE	685.436,62	97.920,00	97.920,00			97.920,00	97.920,00	0,00	0,00	0,00	489.596,62	97.920,00	391.676,62	0,030%	0,105%	754,65
MUNICÍPIO D(E)(A)(O) CASTRO MARIM	569.636,99	81.377,00	81.376,00			81.378,00	81.376,00	0,00	0,00	2,00	406.884,99	81.379,00	325.505,99	0,025%	0,088%	627,15
MUNICÍPIO D(E)(A)(O) CASTRO VERDE	454.212,99	64.888,00	64.888,00			64.888,00	64.888,00	0,00	0,00	0,00	324.436,99	64.888,00	259.548,99	0,020%	0,070%	500,08
MUNICÍPIO D(E)(A)(O) CELORICO DA BEIRA	452.198,52	64.600,00	64.600,00			64.600,00	64.600,00	0,00	0,00	0,00	322.998,52	64.600,00	258.398,52	0,020%	0,070%	497,86
MUNICÍPIO D(E)(A)(O) CELORICO DE BASTO	639.864,41	91.409,00	91.408,00			91.410,00	91.408,00	0,00	0,00	2,00	457.048,41	91.411,00	365.637,41	0,028%	0,098%	704,47
MUNICÍPIO D(E)(A)(O) CHAMUSCA	576.232,08	82.319,00	82.319,00			82.319,00	82.319,00	0,00	0,00	0,00	411.594,08	82.319,00	329.275,08	0,025%	0,089%	634,41
MUNICÍPIO D(E)(A)(O) CHAVES	1.394.557,25	199.222,00	199.222,00			199.222,00	199.222,00	0,00	0,00	0,00	996.113,25	199.222,00	796.891,25	0,061%	0,215%	1.535,37
MUNICÍPIO D(E)(A)(O) CINFÃES	643.677,97	91.954,00	91.954,00			91.954,00	91.954,00	0,00	0,00	0,00	459.769,97	91.954,00	367.815,97	0,028%	0,099%	708,67
MUNICÍPIO D(E)(A)(O) COIMBRA	4.628.446,34	661.207,00	661.207,00			661.207,00	661.207,00	0,00	0,00	0,00	3.306.032,34	661.207,00	2.644.825,34	0,203%	0,712%	5.095,79
MUNICÍPIO D(E)(A)(O) CONDEIXA-A-NOVA	478.690,98	68.384,00	68.384,00			68.384,00	68.384,00	0,00	0,00	0,00	341.922,98	68.384,00	273.538,98	0,021%	0,074%	527,02
MUNICÍPIO D(E)(A)(O) CONSTÂNCIA	255.778,32	36.540,00	36.540,00			36.540,00	18.270,00	0,00	0,00	18.270,00	200.968,32	54.810,00	146.158,32	0,008%	0,039%	281,60
MUNICÍPIO D(E)(A)(O) CORUCHE	882.680,28	126.097,00	126.096,00			126.098,00	126.096,00	0,00	0,00	2,00	630.488,28	126.099,00	504.389,28	0,039%	0,136%	971,81
MUNICÍPIO D(E)(A)(O) CORVO	103.982,56	14.855,00	14.855,00			14.855,00	14.855,00	0,00	0,00	0,00	74.272,56	14.855,00	59.417,56	0,005%	0,016%	114,48
MUNICÍPIO D(E)(A)(O) COVILHÃ	1.448.972,47	206.996,00	206.996,00			206.996,00	206.996,00	0,00	0,00	0,00	1.034.980,47	206.996,00	827.984,47	0,064%	0,223%	1.595,28

Entidade	Valor nominal subscrito (total)	Capital a realizar anualmente	Valor nominal realizado (2015)	Valor nominal de dívidas de 2015	Valor nominal antecipado em 2015 b)	Valor nominal a realizar (2016)	Valor nominal realizado (2016)	Valor nominal antecipado em 2016	Saldo de antecipação	Valor nominal em dívida	Total do saldo	Valor nominal do saldo - Dívida de terceiros de curto prazo	Valor nominal do saldo - Dívida de terceiros de M/L prazo	% do valor realizado	% de participação	Valorização
1	2	3	4	5	6	7 = 3+5	8	9	10 = 4+8-3	11 = 7-8	12 = 2-4-8	13 = 3-10+11	14 = 12-13	15	16	17
MUNICÍPIO D(E)(A)(O) CRATO	370.923,38	52.989,00	52.989,00			52.989,00	52.989,00	0,00	0,00	0,00	264.945,38	52.989,00	211.956,38	0,016%	0,057%	408,38
MUNICÍPIO D(E)(A)(O) CUBA	247.889,64	35.413,00	35.413,00			35.413,00	35.413,00	0,00	0,00	0,00	177.063,64	35.413,00	141.650,64	0,011%	0,038%	272,92
MUNICÍPIO D(E)(A)(O) ELVAS	799.096,41	114.157,00	114.157,00			114.157,00	114.157,00	0,00	0,00	0,00	570.782,41	114.157,00	456.625,41	0,035%	0,123%	879,78
MUNICÍPIO D(E)(A)(O) ENTRONCAMENTO	496.358,86	70.908,00	70.908,00			70.908,00	70.908,00	0,00	0,00	0,00	354.542,86	70.908,00	283.634,86	0,022%	0,076%	546,48
MUNICÍPIO D(E)(A)(O) ESPINHO	751.160,82	107.309,00	107.309,00			107.309,00	107.309,00	0,00	0,00	0,00	536.542,82	107.309,00	429.233,82	0,033%	0,116%	827,01
MUNICÍPIO D(E)(A)(O) ESPOSENDE	984.814,86	140.688,00	140.688,00			140.688,00	140.688,00	0,00	0,00	0,00	703.438,86	140.688,00	562.750,86	0,043%	0,152%	1.084,25
MUNICÍPIO D(E)(A)(O) ESTARREJA	753.080,39	107.583,00	107.583,00			107.583,00	107.583,00	0,00	0,00	0,00	537.914,39	107.583,00	430.331,39	0,033%	0,116%	829,12
MUNICÍPIO D(E)(A)(O) ESTREMOZ	585.364,03	83.623,00	83.623,00			83.623,00	83.623,00	0,00	0,00	0,00	418.118,03	83.623,00	334.495,03	0,026%	0,090%	644,47
MUNICÍPIO D(E)(A)(O) ÉVORA	1.507.423,18	215.346,00	215.346,00			215.346,00	215.346,00	0,00	0,00	0,00	1.076.731,18	215.346,00	861.385,18	0,066%	0,232%	1.659,63
MUNICÍPIO D(E)(A)(O) FAFE	1.374.849,22	196.407,00	196.407,00			196.407,00	196.407,00	0,00	0,00	0,00	982.035,22	196.407,00	785.628,22	0,060%	0,212%	1.513,67
MUNICÍPIO D(E)(A)(O) FARO	1.628.265,43	232.609,00	232.608,00			232.610,00	232.609,00	0,00	0,00	1,00	1.163.048,43	232.610,00	930.438,43	0,072%	0,251%	1.792,67
MUNICÍPIO D(E)(A)(O) FELGUEIRAS	1.215.274,56	173.611,00	173.611,00			173.611,00	173.611,00	0,00	0,00	0,00	868.052,56	173.611,00	694.441,56	0,053%	0,187%	1.337,98
MUNICÍPIO D(E)(A)(O) FERREIRA DO ALENTEJO	497.585,75	71.084,00	35.542,00	35.542,00		106.626,00	106.626,00	0,00	0,00	0,00	355.417,75	71.084,00	284.333,75	0,022%	0,077%	547,83
MUNICÍPIO D(E)(A)(O) FERREIRA DO ZÉZERE	465.468,95	66.496,00	66.496,00			66.496,00	66.496,00	0,00	0,00	0,00	332.476,95	66.496,00	265.980,95	0,020%	0,072%	512,47
MUNICÍPIO D(E)(A)(O) FIGUEIRA DA FOZ	1.932.647,61	276.093,00	276.093,00			276.093,00	276.093,00	0,00	0,00	0,00	1.380.461,61	276.093,00	1.104.368,61	0,085%	0,297%	2.127,79
MUNICÍPIO D(E)(A)(O) FIGUEIRA CASTELO RODRIGO	507.999,32	72.571,00	72.570,00			72.572,00	72.570,00	0,00	0,00	2,00	362.859,32	72.573,00	290.286,32	0,022%	0,078%	559,29
MUNICÍPIO D(E)(A)(O) FIGUEIRÓ DOS VINHOS	372.322,86	53.189,00	53.189,00			53.189,00	53.189,00	0,00	0,00	0,00	265.944,86	53.189,00	212.755,86	0,016%	0,057%	409,92
MUNICÍPIO D(E)(A)(O) FORNOS DE ALGODRES	319.911,26	45.702,00	45.702,00			45.702,00	45.702,00	0,00	0,00	0,00	228.507,26	45.702,00	182.805,26	0,014%	0,049%	352,21
MUNICÍPIO D(E)(A)(O) FREIXO DE ESPADA À CINTA	353.908,73	50.558,00	50.558,00			50.558,00	50.558,00	0,00	0,00	0,00	252.792,73	50.558,00	202.234,73	0,016%	0,054%	389,64
MUNICÍPIO D(E)(A)(O) FRONTEIRA	254.857,15	36.408,00	36.408,00			36.408,00	36.408,00	0,00	0,00	0,00	182.041,15	36.408,00	145.633,15	0,011%	0,039%	280,59
MUNICÍPIO D(E)(A)(O) FUNCHAL	3.051.633,35	435.948,00	435.948,00			435.948,00	435.948,00	0,00	0,00	0,00	2.179.737,35	435.948,00	1.743.789,35	0,134%	0,469%	3.359,76
MUNICÍPIO D(E)(A)(O) FUNDÃO	1.117.429,30	159.633,00	79.816,50	79.816,50		239.449,50	159.633,00	0,00	0,00	79.816,50	877.979,80	239.449,50	638.530,30	0,037%	0,172%	1.230,26

Entidade	Valor nominal subscrito (total)	Capital a realizar anualmente	Valor nominal realizado (2015)	Valor nominal de dívidas de 2015	Valor nominal antecipado em 2015 b)	Valor nominal a realizar (2016)	Valor nominal realizado (2016)	Valor nominal antecipado em 2016	Saldo de antecipação	Valor nominal em dívida	Total do saldo	Valor nominal do saldo - Dívida de terceiros de curto prazo	Valor nominal do saldo - Dívida de terceiros de M/L prazo	% do valor realizado	% de participação	Valorização
1	2	3	4	5	6	7 = 3+5	8	9	10 = 4+8-3	11 = 7-8	12 = 2-4-8	13 = 3-10+11	14 = 12-13	15	16	17
MUNICÍPIO D(E)(A)(O) GAVIÃO	312.621,52	44.660,00	44.660,00			44.660,00	44.660,00	0,00	0,00	0,00	223.301,52	44.660,00	178.641,52	0,014%	0,048%	344,19
MUNICÍPIO D(E)(A)(O) GÓIS	358.481,09	51.212,00	51.212,00			51.212,00	51.212,00	0,00	0,00	0,00	256.057,09	51.212,00	204.845,09	0,016%	0,055%	394,68
MUNICÍPIO D(E)(A)(O) GOLEGÃ	274.301,06	39.186,00	19.593,00	19.593,00		58.779,00	58.779,00	0,00	0,00	0,00	195.929,06	39.186,00	156.743,06	0,012%	0,042%	302,00
MUNICÍPIO D(E)(A)(O) GONDOMAR	2.834.889,87	404.984,00	404.984,00			404.984,00	404.984,00	0,00	0,00	0,00	2.024.921,87	404.984,00	1.619.937,87	0,125%	0,436%	3.121,13
MUNICÍPIO D(E)(A)(O) GOUVEIA	599.833,38	85.690,00	85.690,00			85.690,00	85.690,00	0,00	0,00	0,00	428.453,38	85.690,00	342.763,38	0,026%	0,092%	660,40
MUNICÍPIO D(E)(A)(O) GRÂNDOLA	827.209,23	118.173,00	118.172,00			118.174,00	118.172,00	0,00	0,00	2,00	590.865,23	118.175,00	472.690,23	0,036%	0,127%	910,73
MUNICÍPIO D(E)(A)(O) GUARDA	1.543.257,71	220.465,00	220.465,00			220.465,00	220.465,00	0,00	0,00	0,00	1.102.327,71	220.465,00	881.862,71	0,068%	0,237%	1.699,08
MUNICÍPIO D(E)(A)(O) GUIMARÃES	3.624.451,56	517.779,00	517.779,00			517.779,00	517.779,00	0,00	0,00	0,00	2.588.893,56	517.779,00	2.071.114,56	0,159%	0,558%	3.990,42
MUNICÍPIO D(E)(A)(O) HORTA	540.012,54	77.145,00	77.145,00			77.145,00	77.145,00	0,00	0,00	0,00	385.722,54	77.145,00	308.577,54	0,024%	0,083%	594,54
MUNICÍPIO D(E)(A)(O) IDANHA-A-NOVA	943.128,86	134.733,00	134.732,00			134.734,00	134.732,00	0,00	0,00	2,00	673.664,86	134.735,00	538.929,86	0,041%	0,145%	1.038,36
MUNICÍPIO D(E)(A)(O) ÍLHAVO	1.156.701,36	165.243,00	165.243,00			165.243,00	165.243,00	0,00	0,00	0,00	826.215,36	165.243,00	660.972,36	0,051%	0,178%	1.273,49
MUNICÍPIO D(E)(A)(O) LAGOA	1.260.998,67	180.143,00	180.143,00			180.143,00	180.143,00	0,00	0,00	0,00	900.712,67	180.143,00	720.569,67	0,055%	0,194%	1.388,32
MUNICÍPIO D(E)(A)(O) LAGOA	470.003,97	67.143,00	67.142,00			67.144,00	67.484,00	340,00	340,00	0,00	335.377,97	66.803,00	268.574,97	0,021%	0,072%	517,46
MUNICÍPIO D(E)(A)(O) LAGOS	1.628.374,18	232.625,00	232.625,00			232.625,00	232.625,00	0,00	0,00	0,00	1.163.124,18	232.625,00	930.499,18	0,072%	0,251%	1.792,79
MUNICÍPIO D(E)(A)(O) LAJES DAS FLORES	195.019,34	27.860,00	27.860,00			27.860,00	27.860,00	0,00	0,00	0,00	139.299,34	27.860,00	111.439,34	0,009%	0,030%	214,71
MUNICÍPIO D(E)(A)(O) LAJES DO PICO	307.306,16	43.901,00	43.901,00			43.901,00	43.901,00	0,00	0,00	0,00	219.504,16	43.901,00	175.603,16	0,014%	0,047%	338,34
MUNICÍPIO D(E)(A)(O) LAMEGO	823.888,36	117.698,00	117.698,00			117.698,00	117.698,00	0,00	0,00	0,00	588.492,36	117.698,00	470.794,36	0,036%	0,127%	907,08
MUNICÍPIO D(E)(A)(O) LEIRIA	3.322.528,79	474.647,00	474.647,00			474.647,00	474.647,00	0,00	0,00	0,00	2.373.234,79	474.647,00	1.898.587,79	0,146%	0,511%	3.658,01
MUNICÍPIO D(E)(A)(O) LISBOA	19.712.543,03	2.816.078,00	2.816.078,00			2.816.078,00	2.816.078,00	0,00	0,00	0,00	14.080.387,03	2.816.078,00	11.264.309,03	0,866%	3,033%	21.702,94
MUNICÍPIO D(E)(A)(O) LOULÉ	4.264.534,27	609.219,00	609.219,00			609.219,00	609.219,00	0,00	0,00	0,00	3.046.096,27	609.219,00	2.436.877,27	0,187%	0,656%	4.695,13
MUNICÍPIO D(E)(A)(O) LOURES	4.376.892,82	625.270,00	625.270,00			625.270,00	625.270,00	0,00	0,00	0,00	3.126.352,82	625.270,00	2.501.082,82	0,192%	0,673%	4.818,83
MUNICÍPIO D(E)(A)(O) LOURINHÃ	791.301,52	113.043,00	113.042,00			113.044,00	113.043,00	0,00	0,00	1,00	565.216,52	113.044,00	452.172,52	0,035%	0,122%	871,20

Entidade	Valor nominal subscrito (total)	Capital a realizar anualmente	Valor nominal realizado (2015)	Valor nominal de dívidas de 2015	Valor nominal antecipado em 2015 b)	Valor nominal a realizar (2016)	Valor nominal realizado (2016)	Valor nominal antecipado em 2016	Saldo de antecipação	Valor nominal em dívida	Total do saldo	Valor nominal do saldo - Dívida de terceiros de curto prazo	Valor nominal do saldo - Dívida de terceiros de M/L prazo	% do valor realizado	% de participação	Valorização
1	2	3	4	5	6	7 = 3+5	8	9	10 = 4+8-3	11 = 7-8	12 = 2-4-8	13 = 3-10+11	14 = 12-13	15	16	17
MUNICÍPIO D(E)(A)(O) LOUSÃ	508.366,36	72.624,00	72.624,00			72.624,00	72.624,00	0,00	0,00	0,00	363.118,36	72.624,00	290.494,36	0,022%	0,078%	559,70
MUNICÍPIO D(E)(A)(O) LOUSADA	922.482,69	131.783,00	65.891,50	65.891,50		197.674,50	131.783,00	0,00	0,00	65.891,50	724.808,19	197.674,50	527.133,69	0,030%	0,142%	1.015,63
MUNICÍPIO D(E)(A)(O) MAÇÃO	500.431,17	71.490,00	71.490,00			71.490,00	71.490,00	0,00	0,00	0,00	357.451,17	71.490,00	285.961,17	0,022%	0,077%	550,96
MUNICÍPIO D(E)(A)(O) MACEDO DE CAVALEIROS	858.553,50	122.651,00	122.651,00			122.651,00	122.651,00	0,00	0,00	0,00	613.251,50	122.651,00	490.600,50	0,038%	0,132%	945,24
MUNICÍPIO D(E)(A)(O) MACHICO	632.578,71	90.368,00	90.368,00			90.368,00	90.368,00	0,00	0,00	0,00	451.842,71	90.368,00	361.474,71	0,028%	0,097%	696,45
MUNICÍPIO D(E)(A)(O) MADALENA (PICO)	351.848,59	50.264,00	50.264,00			50.264,00	50.264,00	0,00	0,00	0,00	251.320,59	50.264,00	201.056,59	0,015%	0,054%	387,38
MUNICÍPIO D(E)(A)(O) MAFRA	2.057.172,93	293.882,00	293.882,00			293.882,00	293.882,00	0,00	0,00	0,00	1.469.408,93	293.882,00	1.175.526,93	0,090%	0,316%	2.264,89
MUNICÍPIO D(E)(A)(O) MAIA	2.990.300,97	427.186,00	427.186,00			427.186,00	427.186,00	0,00	0,00	0,00	2.135.928,97	427.186,00	1.708.742,97	0,131%	0,460%	3.292,24
MUNICÍPIO D(E)(A)(O) MANGUALDE	699.735,20	99.962,00	99.962,00			99.962,00	99.962,00	0,00	0,00	0,00	499.811,20	99.962,00	399.849,20	0,031%	0,108%	770,39
MUNICÍPIO D(E)(A)(O) MANTEIGAS	290.358,87	41.480,00	41.480,00			41.480,00	41.480,00	0,00	0,00	0,00	207.398,87	41.480,00	165.918,87	0,013%	0,045%	319,68
MUNICÍPIO D(E)(A)(O) MARCO DE CANAVEZES	1.239.871,00	177.124,00	177.124,00			177.124,00	177.124,00	0,00	0,00	0,00	885.623,00	177.124,00	708.499,00	0,054%	0,191%	1.365,06
MUNICÍPIO D(E)(A)(O) MARINHA GRANDE	938.831,29	134.119,00	268.238,00		134.119,00	134.119,00	134.119,00	134.119,00	134.119,00	0,00	536.474,29	0,00	536.474,29	0,062%	0,144%	1.033,63
MUNICÍPIO D(E)(A)(O) MARVÃO	274.433,83	39.205,00	39.205,00			39.205,00	39.205,00	0,00	0,00	0,00	196.023,83	39.205,00	156.818,83	0,012%	0,042%	302,14
MUNICÍPIO D(E)(A)(O) MATOSINHOS	3.778.588,90	539.798,00	539.798,00			539.798,00	539.798,00	0,00	0,00	0,00	2.698.992,90	539.798,00	2.159.194,90	0,166%	0,581%	4.160,12
MUNICÍPIO D(E)(A)(O) MEALHADA	649.799,94	92.829,00	92.829,00			92.829,00	92.829,00	0,00	0,00	0,00	464.141,94	92.829,00	371.312,94	0,029%	0,100%	715,41
MUNICÍPIO D(E)(A)(O) MEDA	403.657,36	57.665,00	57.664,00			57.666,00	57.664,00	0,00	0,00	2,00	288.329,36	57.667,00	230.662,36	0,018%	0,062%	444,42
MUNICÍPIO D(E)(A)(O) MELGAÇO	563.834,38	80.548,00	40.274,00	40.274,00		120.822,00	120.822,00	0,00	0,00	0,00	402.738,38	80.548,00	322.190,38	0,025%	0,087%	620,77
MUNICÍPIO D(E)(A)(O) MÉRTOLA	759.002,89	108.429,00	108.428,00			108.430,00	108.428,00	0,00	0,00	2,00	542.146,89	108.431,00	433.715,89	0,033%	0,117%	835,64
MUNICÍPIO D(E)(A)(O) MESÃO FRIO	228.534,31	32.648,00	32.648,00			32.648,00	32.648,00	0,00	0,00	0,00	163.238,31	32.648,00	130.590,31	0,010%	0,035%	251,61
MUNICÍPIO D(E)(A)(O) MIRA	496.619,24	70.946,00	70.946,00			70.946,00	70.946,00	0,00	0,00	0,00	354.727,24	70.946,00	283.781,24	0,022%	0,076%	546,76
MUNICÍPIO D(E)(A)(O) MIRANDA DO CORVO	394.202,69	56.315,00	56.314,00			56.316,00	56.314,00	0,00	0,00	2,00	281.574,69	56.317,00	225.257,69	0,017%	0,061%	434,01
MUNICÍPIO D(E)(A)(O) MIRANDA DO DOURO	543.598,18	77.657,00	77.657,00			77.657,00	77.657,00	0,00	0,00	0,00	388.284,18	77.657,00	310.627,18	0,024%	0,084%	598,49

Entidade	Valor nominal subscrito (total)	Capital a realizar anualmente	Valor nominal realizado (2015)	Valor nominal de dívidas de 2015	Valor nominal antecipado em 2015 b)	Valor nominal a realizar (2016)	Valor nominal realizado (2016)	Valor nominal antecipado em 2016	Saldo de antecipação	Valor nominal em dívida	Total do saldo	Valor nominal do saldo - Dívida de terceiros de curto prazo	Valor nominal do saldo - Dívida de terceiros de M/L prazo	% do valor realizado	% de participação	Valorização
1	2	3	4	5	6	7 = 3+5	8	9	10 = 4+8-3	11 = 7-8	12 = 2-4-8	13 = 3-10+11	14 = 12-13	15	16	17
MUNICÍPIO D(E)(A)(O) MIRANDELA	979.640,33	139.949,00	139.948,00			139.950,00	139.948,00	0,00	0,00	2,00	699.744,33	139.951,00	559.793,33	0,043%	0,151%	1.078,56
MUNICÍPIO D(E)(A)(O) MOGADOURO	696.718,98	99.531,00	99.531,00			99.531,00	99.531,00	0,00	0,00	0,00	497.656,98	99.531,00	398.125,98	0,031%	0,107%	767,07
MUNICÍPIO D(E)(A)(O) MOIMENTA DA BEIRA	497.875,41	71.125,00	71.125,00			71.125,00	71.125,00	0,00	0,00	0,00	355.625,41	71.125,00	284.500,41	0,022%	0,077%	548,15
MUNICÍPIO D(E)(A)(O) MOITA	1.427.962,70	203.995,00	203.994,00			203.996,00	203.996,00	0,00	0,00	0,00	1.019.972,70	203.995,00	815.977,70	0,063%	0,220%	1.572,15
MUNICÍPIO D(E)(A)(O) MONÇÃO	713.922,55	101.989,00	101.989,00			101.989,00	101.989,00	0,00	0,00	0,00	509.944,55	101.989,00	407.955,55	0,031%	0,110%	786,01
MUNICÍPIO D(E)(A)(O) MONCHIQUE	513.131,28	73.304,00	36.652,00	36.652,00		109.956,00	109.956,00	0,00	0,00	0,00	366.523,28	73.304,00	293.219,28	0,023%	0,079%	564,94
MUNICÍPIO D(E)(A)(O) MONDIM DE BASTO	434.270,05	62.039,00	62.039,00			62.039,00	62.039,00	0,00	0,00	0,00	310.192,05	62.039,00	248.153,05	0,019%	0,067%	478,12
MUNICÍPIO D(E)(A)(O) MONFORTE	304.145,68	43.449,00	43.448,00			43.450,00	43.448,00	0,00	0,00	2,00	217.249,68	43.451,00	173.798,68	0,013%	0,047%	334,86
MUNICÍPIO D(E)(A)(O) MONTALEGRE	820.399,06	117.200,00	117.200,00			117.200,00	117.200,00	0,00	0,00	0,00	585.999,06	117.200,00	468.799,06	0,036%	0,126%	903,24
MUNICÍPIO D(E)(A)(O) MONTEMOR-O-NOVO	859.797,72	122.828,00	122.828,00			122.828,00	122.828,00	0,00	0,00	0,00	614.141,72	122.828,00	491.313,72	0,038%	0,132%	946,61
MUNICÍPIO D(E)(A)(O) MONTEMOR-O-VELHO	792.837,93	113.263,00	113.263,00			113.263,00	113.263,00	0,00	0,00	0,00	566.311,93	113.263,00	453.048,93	0,035%	0,122%	872,89
MUNICÍPIO D(E)(A)(O) MONTIJO	1.121.328,83	160.190,00	160.190,00			160.190,00	160.190,00	0,00	0,00	0,00	800.948,83	160.190,00	640.758,83	0,049%	0,173%	1.234,55
MUNICÍPIO D(E)(A)(O) MORA	350.942,06	50.135,00	50.134,00			50.136,00	50.134,00	0,00	0,00	2,00	250.674,06	50.137,00	200.537,06	0,015%	0,054%	386,38
MUNICÍPIO D(E)(A)(O) MORTÁGUA	501.040,94	71.577,00	71.577,00			71.577,00	71.577,00	0,00	0,00	0,00	357.886,94	71.577,00	286.309,94	0,022%	0,077%	551,63
MUNICÍPIO D(E)(A)(O) MOURA	749.675,58	107.097,00	107.097,00			107.097,00	107.097,00	0,00	0,00	0,00	535.481,58	107.097,00	428.384,58	0,033%	0,115%	825,37
MUNICÍPIO D(E)(A)(O) MOURÃO	262.415,99	37.488,00	18.744,00	18.744,00		56.232,00	56.232,00	0,00	0,00	0,00	187.439,99	37.488,00	149.951,99	0,012%	0,040%	288,91
MUNICÍPIO D(E)(A)(O) MURÇA	353.348,83	50.478,00	50.478,00			50.478,00	50.478,00	0,00	0,00	0,00	252.392,83	50.478,00	201.914,83	0,016%	0,054%	389,03
MUNICÍPIO D(E)(A)(O) MURTOSA	423.764,99	60.538,00	60.538,00			60.538,00	60.538,00	0,00	0,00	0,00	302.688,99	60.538,00	242.150,99	0,019%	0,065%	466,55
MUNICÍPIO D(E)(A)(O) NAZARÉ	578.742,78	82.678,00	82.678,00			82.678,00	82.678,00	0,00	0,00	0,00	413.386,78	82.678,00	330.708,78	0,025%	0,089%	637,18
MUNICÍPIO D(E)(A)(O) NELAS	488.133,67	69.733,00	69.733,00			69.733,00	69.733,00	0,00	0,00	0,00	348.667,67	69.733,00	278.934,67	0,021%	0,075%	537,42
MUNICÍPIO D(E)(A)(O) NISA	542.061,58	77.437,00	77.437,00			77.437,00	77.447,00	10,00	10,00	0,00	387.177,58	77.427,00	309.750,58	0,024%	0,083%	596,79
MUNICÍPIO D(E)(A)(O) NORDESTE	331.808,39	47.401,00	47.400,00			47.402,00	47.400,00	0,00	0,00	2,00	237.008,39	47.403,00	189.605,39	0,015%	0,051%	365,31

ANEXO
DEMONSTRAÇÕES
FINANCEIRAS

2016



Entidade	Valor nominal subscrito (total)	Capital a realizar anualmente	Valor nominal realizado (2015)	Valor nominal de dívidas de 2015	Valor nominal antecipado em 2015 b)	Valor nominal a realizar (2016)	Valor nominal realizado (2016)	Valor nominal antecipado em 2016	Saldo de antecipação	Valor nominal em dívida	Total do saldo	Valor nominal do saldo - Dívida de terceiros de curto prazo	Valor nominal do saldo - Dívida de terceiros de M/L prazo	% do valor realizado	% de participação	Valorização
1	2	3	4	5	6	7 = 3+5	8	9	10 = 4+8-3	11 = 7-8	12 = 2-4-8	13 = 3-10+11	14 = 12-13	15	16	17
MUNICÍPIO D(E)(A)(O) ÓBIDOS	505.204,66	72.172,00	72.172,00			72.172,00	72.172,00	0,00	0,00	0,00	360.860,66	72.172,00	288.688,66	0,022%	0,078%	556,22
MUNICÍPIO D(E)(A)(O) ODEMIRA	1.344.943,60	192.135,00	192.135,00			192.135,00	192.135,00	0,00	0,00	0,00	960.673,60	192.135,00	768.538,60	0,059%	0,207%	1.480,74
MUNICÍPIO D(E)(A)(O) ODIVELAS	3.078.068,01	439.724,00	439.724,00			439.724,00	439.724,00	0,00	0,00	0,00	2.198.620,01	439.724,00	1.758.896,01	0,135%	0,474%	3.388,86
MUNICÍPIO D(E)(A)(O) OEIRAS	5.430.542,18	775.792,00	775.792,00			775.792,00	775.792,00	0,00	0,00	0,00	3.878.958,18	775.792,00	3.103.166,18	0,239%	0,835%	5.978,87
MUNICÍPIO D(E)(A)(O) OLEIROS	471.040,10	67.291,00	67.291,00			67.291,00	67.291,00	0,00	0,00	0,00	336.458,10	67.291,00	269.167,10	0,021%	0,072%	518,60
MUNICÍPIO D(E)(A)(O) OLHÃO	1.088.392,72	155.485,00	155.485,00			155.485,00	155.485,00	0,00	0,00	0,00	777.422,72	155.485,00	621.937,72	0,048%	0,167%	1.198,29
MUNICÍPIO D(E)(A)(O) OLIVEIRA DE AZEMÉIS	1.580.992,71	225.856,00	225.856,00			225.856,00	225.856,00	0,00	0,00	0,00	1.129.280,71	225.856,00	903.424,71	0,069%	0,243%	1.740,63
MUNICÍPIO D(E)(A)(O) OLIVEIRA DE FRADES	426.284,57	60.898,00	60.898,00			60.898,00	60.898,00	0,00	0,00	0,00	304.488,57	60.898,00	243.590,57	0,019%	0,066%	469,33
MUNICÍPIO D(E)(A)(O) OLIVEIRA DO BAIRRO	810.769,28	115.824,00	115.824,00			115.824,00	115.824,00	0,00	0,00	0,00	579.121,28	115.824,00	463.297,28	0,036%	0,125%	892,63
MUNICÍPIO D(E)(A)(O) OLIVEIRA DO HOSPITAL	683.812,57	97.688,00	97.688,00			97.688,00	97.688,00	0,00	0,00	0,00	488.436,57	97.688,00	390.748,57	0,030%	0,105%	752,86
MUNICÍPIO D(E)(A)(O) OURÉM	1.540.412,98	220.059,00	220.059,00			220.059,00	220.059,00	0,00	0,00	0,00	1.100.294,98	220.059,00	880.235,98	0,068%	0,237%	1.695,95
MUNICÍPIO D(E)(A)(O) OURIQUE	469.707,62	67.101,00	33.550,00	33.551,00		100.652,00	67.101,50	0,00	0,00	33.550,50	369.056,12	100.651,50	268.404,62	0,015%	0,072%	517,13
MUNICÍPIO D(E)(A)(O) OVAR	1.440.474,39	205.782,00	205.782,00			205.782,00	205.782,00	0,00	0,00	0,00	1.028.910,39	205.782,00	823.128,39	0,063%	0,222%	1.585,92
MUNICÍPIO D(E)(A)(O) PAÇOS DE FERREIRA	1.077.896,39	153.985,00	153.985,00			153.985,00	153.985,00	0,00	0,00	0,00	769.926,39	153.985,00	615.941,39	0,047%	0,166%	1.186,73
MUNICÍPIO D(E)(A)(O) PALMELA	1.759.787,30	251.398,00	251.398,00			251.398,00	251.398,00	0,00	0,00	0,00	1.256.991,30	251.398,00	1.005.593,30	0,077%	0,271%	1.937,48
MUNICÍPIO D(E)(A)(O) PAMPILHOSA DA SERRA	442.152,43	63.165,00	88.438,54		25.273,54	63.165,00	63.165,00	0,00	25.273,54	0,00	290.548,89	37.891,46	252.657,43	0,023%	0,068%	486,80
MUNICÍPIO D(E)(A)(O) PAREDES	1.658.448,44	236.921,00	236.921,00			236.921,00	236.921,00	0,00	0,00	0,00	1.184.606,44	236.921,00	947.685,44	0,073%	0,255%	1.825,90
MUNICÍPIO D(E)(A)(O) PAREDES DE COURA	526.704,65	75.244,00	75.244,00			75.244,00	75.244,00	0,00	0,00	0,00	376.216,65	75.244,00	300.972,65	0,023%	0,081%	579,89
MUNICÍPIO D(E)(A)(O) PEDRÓGÃO GRANDE	304.365,77	43.481,00	43.481,00			43.481,00	43.480,00	0,00	0,00	1,00	217.404,77	43.482,00	173.922,77	0,013%	0,047%	335,10
MUNICÍPIO D(E)(A)(O) PENACOVA	548.386,74	78.341,00	78.341,00			78.341,00	78.341,00	0,00	0,00	0,00	391.704,74	78.341,00	313.363,74	0,024%	0,084%	603,76
MUNICÍPIO D(E)(A)(O) PENAFIEL	1.625.267,09	232.181,00	232.180,00			232.182,00	232.180,00	0,00	0,00	2,00	1.160.907,09	232.183,00	928.724,09	0,071%	0,250%	1.789,37
MUNICÍPIO D(E)(A)(O) PENALVA DO CASTELO	420.143,86	60.021,00	60.021,00			60.021,00	60.021,00	0,00	0,00	0,00	300.101,86	60.021,00	240.080,86	0,018%	0,065%	462,57

ANEXO
DEMONSTRAÇÕES
FINANCEIRAS

2016



Entidade	Valor nominal subscrito (total)	Capital a realizar anualmente	Valor nominal realizado (2015)	Valor nominal de dívidas de 2015	Valor nominal antecipado em 2015 b)	Valor nominal a realizar (2016)	Valor nominal realizado (2016)	Valor nominal antecipado em 2016	Saldo de antecipação	Valor nominal em dívida	Total do saldo	Valor nominal do saldo - Dívida de terceiros de curto prazo	Valor nominal do saldo - Dívida de terceiros de M/L prazo	% do valor realizado	% de participação	Valorização
1	2	3	4	5	6	7 = 3+5	8	9	10 = 4+8-3	11 = 7-8	12 = 2-4-8	13 = 3-10+11	14 = 12-13	15	16	17
MUNICÍPIO D(E)(A)(O) PENAMACOR	495.307,38	70.758,00	70.758,00			70.758,00	70.758,00	0,00	0,00	0,00	353.791,38	70.758,00	283.033,38	0,022%	0,076%	545,32
MUNICÍPIO D(E)(A)(O) PENEDONO	297.838,78	42.548,00	42.548,00			42.548,00	42.548,00	0,00	0,00	0,00	212.742,78	42.548,00	170.194,78	0,013%	0,046%	327,91
MUNICÍPIO D(E)(A)(O) PENELA	318.939,51	45.563,00	45.563,00			45.563,00	45.563,00	0,00	0,00	0,00	227.813,51	45.563,00	182.250,51	0,014%	0,049%	351,14
MUNICÍPIO D(E)(A)(O) PENICHE	788.545,51	112.649,00	112.649,00			112.649,00	112.649,00	0,00	0,00	0,00	563.247,51	112.649,00	450.598,51	0,035%	0,121%	868,17
MUNICÍPIO D(E)(A)(O) PESO DA RÉGUA	550.006,73	78.572,00	78.572,00			78.572,00	78.572,00	0,00	0,00	0,00	392.862,73	78.572,00	314.290,73	0,024%	0,085%	605,54
MUNICÍPIO D(E)(A)(O) PINHEL	595.611,32	85.087,00	85.086,00			85.088,00	85.086,00	0,00	0,00	2,00	425.439,32	85.089,00	340.350,32	0,026%	0,092%	655,75
MUNICÍPIO D(E)(A)(O) POMBAL	1.727.599,12	246.800,00	246.800,00			246.800,00	246.800,00	0,00	0,00	0,00	1.233.999,12	246.800,00	987.199,12	0,076%	0,266%	1.902,04
MUNICÍPIO D(E)(A)(O) PONTA DELGADA	1.864.991,58	266.427,00	266.427,00			266.427,00	266.427,00	0,00	0,00	0,00	1.332.137,58	266.427,00	1.065.710,58	0,082%	0,287%	2.053,30
MUNICÍPIO D(E)(A)(O) PONTA DO SOL	330.084,51	47.155,00	47.155,00			47.155,00	47.155,00	0,00	0,00	0,00	235.774,51	47.155,00	188.619,51	0,015%	0,051%	363,41
MUNICÍPIO D(E)(A)(O) PONTE DA BARCA	515.221,73	73.603,00	73.602,00			73.604,00	73.602,00	0,00	0,00	2,00	368.017,73	73.605,00	294.412,73	0,023%	0,079%	567,24
MUNICÍPIO D(E)(A)(O) PONTE DE LIMA	1.220.549,89	174.364,00	174.364,00			174.364,00	174.364,00	0,00	0,00	0,00	871.821,89	174.364,00	697.457,89	0,054%	0,188%	1.343,79
MUNICÍPIO D(E)(A)(O) PONTE DE SOR	733.787,34	104.827,00	104.827,00			104.827,00	104.827,00	0,00	0,00	0,00	524.133,34	104.827,00	419.306,34	0,032%	0,113%	807,88
MUNICÍPIO D(E)(A)(O) PORTALEGRE	850.970,50	121.567,00	121.567,00			121.567,00	60.783,50	0,00	0,00	60.783,50	668.620,00	182.350,50	486.269,50	0,028%	0,131%	936,89
MUNICÍPIO D(E)(A)(O) PORTEL	459.562,08	65.652,00	65.652,00			65.652,00	65.652,00	0,00	0,00	0,00	328.258,08	65.652,00	262.606,08	0,020%	0,071%	505,96
MUNICÍPIO D(E)(A)(O) PORTIMÃO	2.295.891,89	327.985,00	327.984,00			327.986,00	327.984,00	0,00	0,00	2,00	1.639.923,89	327.987,00	1.311.936,89	0,101%	0,353%	2.527,71
MUNICÍPIO D(E)(A)(O) PORTO	6.715.506,65	959.358,00	959.358,00			959.358,00	959.358,00	0,00	0,00	0,00	4.796.790,65	959.358,00	3.837.432,65	0,295%	1,033%	7.393,58
MUNICÍPIO D(E)(A)(O) PORTO DE MÓS	815.030,02	116.433,00	116.433,00			116.433,00	116.433,00	0,00	0,00	0,00	582.164,02	116.433,00	465.731,02	0,036%	0,125%	897,32
MUNICÍPIO D(E)(A)(O) PORTO MONIZ	285.657,06	40.808,00	40.808,00			40.808,00	40.808,00	0,00	0,00	0,00	204.041,06	40.808,00	163.233,06	0,013%	0,044%	314,50
MUNICÍPIO D(E)(A)(O) PORTO SANTO	340.733,42	48.676,00	24.338,00	24.338,00		73.014,00	73.014,00	0,00	0,00	0,00	243.381,42	48.676,00	194.705,42	0,015%	0,052%	375,14
MUNICÍPIO D(E)(A)(O) PÓVOA DE LANHOSO	745.245,38	106.464,00	106.464,00			106.464,00	106.464,00	0,00	0,00	0,00	532.317,38	106.464,00	425.853,38	0,033%	0,115%	820,49
MUNICÍPIO D(E)(A)(O) PÓVOA DE VARZIM	1.744.825,97	249.261,00	249.261,00			249.261,00	249.261,00	0,00	0,00	0,00	1.246.303,97	249.261,00	997.042,97	0,077%	0,268%	1.921,00
MUNICÍPIO D(E)(A)(O) POVOAÇÃO	348.993,78	49.856,00	24.928,00	24.928,00		74.784,00	49.856,00	0,00	0,00	24.928,00	274.209,78	74.784,00	199.425,78	0,012%	0,054%	384,23

ANEXO
DEMONSTRAÇÕES
FINANCEIRAS

2016



Entidade	Valor nominal subscrito (total)	Capital a realizar anualmente	Valor nominal realizado (2015)	Valor nominal de dívidas de 2015	Valor nominal antecipado em 2015 b)	Valor nominal a realizar (2016)	Valor nominal realizado (2016)	Valor nominal antecipado em 2016	Saldo de antecipação	Valor nominal em dívida	Total do saldo	Valor nominal do saldo - Dívida de terceiros de curto prazo 13 = 3-10+11	Valor nominal do saldo - Dívida de terceiros de M/L prazo 14 = 12-13	% do valor realizado	% de participação	Valorização
1	2	3	4	5	6	7 = 3+5	8	9	10 = 4+8-3	11 = 7-8	12 = 2-4-8	13 = 3-10+11	14 = 12-13	15	16	17
MUNICÍPIO D(E)(A)(O) PRAIA DA VITÓRIA	640.295,00	91.471,00	91.471,00			91.471,00	45.735,50	0,00	0,00	45.735,50	503.088,50	137.206,50	365.882,00	0,021%	0,099%	704,95
MUNICÍPIO D(E)(A)(O) PROENÇA-A-NOVA	488.696,04	69.814,00	69.814,00			69.814,00	69.814,00	0,00	0,00	0,00	349.068,04	69.814,00	279.254,04	0,021%	0,075%	538,04
MUNICÍPIO D(E)(A)(O) REDONDO	363.083,45	51.869,00	51.869,00			51.869,00	51.869,00	0,00	0,00	0,00	259.345,45	51.869,00	207.476,45	0,016%	0,056%	399,74
MUNICÍPIO D(E)(A)(O) REGUENGOS DE MONSARAZ	496.886,83	70.984,00	35.492,00	35.492,00		106.476,00	70.984,00	0,00	0,00	35.492,00	390.410,83	106.476,00	283.934,83	0,016%	0,076%	547,06
MUNICÍPIO D(E)(A)(O) RESENDE	485.177,68	69.311,00	69.311,00			69.311,00	69.310,68	0,00	0,00	0,32	346.556,00	69.311,32	277.244,68	0,021%	0,075%	534,17
MUNICÍPIO D(E)(A)(O) RIBEIRA BRAVA	416.757,00	59.537,00	59.537,00			59.537,00	59.537,00	0,00	0,00	0,00	297.683,00	59.537,00	238.146,00	0,018%	0,064%	458,84
MUNICÍPIO D(E)(A)(O) RIBEIRA DE PENA	392.779,53	56.111,00	56.111,00			56.111,00	56.111,00	0,00	0,00	0,00	280.557,53	56.111,00	224.446,53	0,017%	0,060%	432,44
MUNICÍPIO D(E)(A)(O) RIBEIRA GRANDE	849.276,45	121.325,00	121.325,00			121.325,00	121.325,00	0,00	0,00	0,00	606.626,45	121.325,00	485.301,45	0,037%	0,131%	935,03
MUNICÍPIO D(E)(A)(O) RIO MAIOR	702.374,45	100.339,00	100.339,00			100.339,00	100.339,00	0,00	0,00	0,00	501.696,45	100.339,00	401.357,45	0,031%	0,108%	773,29
MUNICÍPIO D(E)(A)(O) SABROSA	391.173,38	55.882,00	27.941,00	27.941,00		83.823,00	83.823,00	0,00	0,00	0,00	279.409,38	55.882,00	223.527,38	0,017%	0,060%	430,67
MUNICÍPIO D(E)(A)(O) SABUGAL	864.404,11	123.486,00	123.486,00			123.486,00	123.486,00	0,00	0,00	0,00	617.432,11	123.486,00	493.946,11	0,038%	0,133%	951,68
MUNICÍPIO D(E)(A)(O) SALVATERRA DE MAGOS	561.553,83	80.222,00	80.222,00			80.222,00	80.222,00	0,00	0,00	0,00	401.109,83	80.222,00	320.887,83	0,025%	0,086%	618,25
MUNICÍPIO D(E)(A)(O) SANTA COMBA DÃO	418.681,55	59.812,00	59.812,00			59.812,00	59.812,00	0,00	0,00	0,00	299.057,55	59.812,00	239.245,55	0,018%	0,064%	460,96
MUNICÍPIO D(E)(A)(O) SANTA CRUZ	1.001.866,05	143.124,00	143.124,00			143.124,00	143.124,00	0,00	0,00	0,00	715.618,05	143.124,00	572.494,05	0,044%	0,154%	1.103,03
MUNICÍPIO D(E)(A)(O) SANTA CRUZ DA GRACIOSA	242.947,62	34.707,00	34.707,00			34.707,00	34.707,00	0,00	0,00	0,00	173.533,62	34.707,00	138.826,62	0,011%	0,037%	267,48
MUNICÍPIO D(E)(A)(O) SANTA CRUZ DAS FLORES	176.692,96	25.242,00	25.242,00			25.242,00	25.242,00	0,00	0,00	0,00	126.208,96	25.242,00	100.966,96	0,008%	0,027%	194,53
MUNICÍPIO D(E)(A)(O) SANTA MARIA DA FEIRA	2.882.173,05	411.739,00	411.738,00			411.740,00	411.738,00	0,00	0,00	2,00	2.058.697,05	411.741,00	1.646.956,05	0,127%	0,443%	3.173,19
MUNICÍPIO D(E)(A)(O) SANTA MARTA DE PENAGUIÃO	330.389,39	47.198,00	23.599,00	23.599,00		70.797,00	70.797,00	0,00	0,00	0,00	235.993,39	47.198,00	188.795,39	0,015%	0,051%	363,75
MUNICÍPIO D(E)(A)(O) SANTANA	430.348,50	61.478,00	61.478,00			61.478,00	61.478,00	0,00	0,00	0,00	307.392,50	61.478,00	245.914,50	0,019%	0,066%	473,80
MUNICÍPIO D(E)(A)(O) SANTARÉM	1.664.170,27	237.739,00	237.739,00			237.739,00	237.739,00	0,00	0,00	0,00	1.188.692,27	237.739,00	950.953,27	0,073%	0,256%	1.832,20
MUNICÍPIO D(E)(A)(O) SANTIAGO DO CACÉM	1.188.579,27	169.797,00	169.797,00			169.797,00	169.797,00	0,00	0,00	0,00	848.985,27	169.797,00	679.188,27	0,052%	0,183%	1.308,59
MUNICÍPIO D(E)(A)(O) SANTO TIRSO	1.654.789,35	236.398,00	236.398,00			236.398,00	118.199,00	0,00	0,00	118.199,00	1.300.192,35	354.597,00	945.595,35	0,055%	0,255%	1.821,88

Entidade	Valor nominal subscrito (total)	Capital a realizar anualmente	Valor nominal realizado (2015)	Valor nominal de dívidas de 2015	Valor nominal antecipado em 2015 b)	Valor nominal a realizar (2016)	Valor nominal realizado (2016)	Valor nominal antecipado em 2016	Saldo de antecipação	Valor nominal em dívida	Total do saldo	Valor nominal do saldo - Dívida de terceiros de curto prazo	Valor nominal do saldo - Dívida de terceiros de M/L prazo	% do valor realizado	% de participação	Valorização
1	2	3	4	5	6	7 = 3+5	8	9	10 = 4+8-3	11 = 7-8	12 = 2-4-8	13 = 3-10+11	14 = 12-13	15	16	17
MUNICÍPIO D(E)(A)(O) SÃO BRÁS DE ALPORTEL	423.838,15	60.548,00	60.548,00			60.548,00	60.548,00	0,00	0,00	0,00	302.742,15	60.548,00	242.194,15	0,019%	0,065%	466,63
MUNICÍPIO D(E)(A)(O) SÃO JOÃO DA MADEIRA	610.465,71	87.209,00	87.209,00			87.209,00	87.209,00	0,00	0,00	0,00	436.047,71	87.209,00	348.838,71	0,027%	0,094%	672,11
MUNICÍPIO D(E)(A)(O) SÃO JOÃO DA PESQUEIRA	466.951,95	66.707,00	66.706,00			66.708,00	66.706,00	0,00	0,00	2,00	333.539,95	66.709,00	266.830,95	0,021%	0,072%	514,10
MUNICÍPIO D(E)(A)(O) SÃO PEDRO DO SUL	715.617,20	102.231,00	51.115,00	51.116,00		153.347,00	102.231,00	0,00	0,00	51.116,00	562.271,20	153.347,00	408.924,20	0,024%	0,110%	787,87
MUNICÍPIO D(E)(A)(O) SÃO ROQUE DO PICO	252.507,76	36.073,00	36.072,00			36.074,00	36.072,00	0,00	0,00	2,00	180.363,76	36.075,00	144.288,76	0,011%	0,039%	278,00
MUNICÍPIO D(E)(A)(O) SÃO VICENTE	352.001,86	50.286,00	50.286,00			50.286,00	50.286,00	0,00	0,00	0,00	251.429,86	50.286,00	201.143,86	0,015%	0,054%	387,54
MUNICÍPIO D(E)(A)(O) SARDOAL	272.329,00	38.904,00	19.452,00	19.452,00		58.356,00	38.904,00	0,00	0,00	19.452,00	213.973,00	58.356,00	155.617,00	0,009%	0,042%	299,83
MUNICÍPIO D(E)(A)(O) SÁTÃO	523.175,19	74.739,00	74.738,00			74.740,00	74.740,00	0,00	0,00	0,00	373.697,19	74.739,00	298.958,19	0,023%	0,080%	576,00
MUNICÍPIO D(E)(A)(O) SELA	930.684,53	132.955,00	132.955,00			132.955,00	132.955,00	0,00	0,00	0,00	664.774,53	132.955,00	531.819,53	0,041%	0,143%	1.024,66
MUNICÍPIO D(E)(A)(O) SEIXAL	3.622.159,39	517.451,00	517.451,00			517.451,00	517.451,00	0,00	0,00	0,00	2.587.257,39	517.451,00	2.069.806,39	0,159%	0,557%	3.987,89
MUNICÍPIO D(E)(A)(O) SERNANCELHE	394.144,52	56.306,00	56.306,00			56.306,00	56.309,00	3,00	3,00	0,00	281.529,52	56.303,00	225.226,52	0,017%	0,061%	433,94
MUNICÍPIO D(E)(A)(O) SERPA	791.962,74	113.138,00	113.138,00			113.138,00	113.138,00	0,00	0,00	0,00	565.686,74	113.138,00	452.548,74	0,035%	0,122%	871,93
MUNICÍPIO D(E)(A)(O) SERTÃO	666.057,95	95.151,00	95.150,00			95.152,00	95.152,00	0,00	0,00	0,00	475.755,95	95.151,00	380.604,95	0,029%	0,102%	733,31
MUNICÍPIO D(E)(A)(O) SESIMBRA	1.621.847,90	231.693,00	231.693,00			231.693,00	231.693,00	0,00	0,00	0,00	1.158.461,90	231.693,00	926.768,90	0,071%	0,250%	1.785,61
MUNICÍPIO D(E)(A)(O) SETÚBAL	2.900.768,15	414.395,00	414.394,00			414.396,00	414.395,00	0,00	0,00	1,00	2.071.979,15	414.396,00	1.657.583,15	0,128%	0,446%	3.193,66
MUNICÍPIO D(E)(A)(O) SEVER DO VOUGA	456.757,09	65.251,00	65.251,00			65.251,00	65.251,00	0,00	0,00	0,00	326.255,09	65.251,00	261.004,09	0,020%	0,070%	502,88
MUNICÍPIO D(E)(A)(O) SILVES	1.493.354,36	213.336,00	213.336,00			213.336,00	213.336,00	0,00	0,00	0,00	1.066.682,36	213.336,00	853.346,36	0,066%	0,230%	1.644,14
MUNICÍPIO D(E)(A)(O) SINES	510.719,47	72.960,00	72.960,00			72.960,00	72.960,00	0,00	0,00	0,00	364.799,47	72.960,00	291.839,47	0,022%	0,079%	562,29
MUNICÍPIO D(E)(A)(O) SINTRA	7.828.021,28	1.118.289,00	559.144,50	559.144,50		1.677.433,50	1.677.433,50	0,00	0,00	0,00	5.591.443,28	1.118.289,00	4.473.154,28	0,344%	1,204%	8.618,43
MUNICÍPIO D(E)(A)(O) SOBRAL DE MONTE AGRADO	317.747,37	45.392,00	45.392,00			45.392,00	45.392,00	0,00	0,00	0,00	226.963,37	45.392,00	181.571,37	0,014%	0,049%	349,83
MUNICÍPIO D(E)(A)(O) SOURE	702.622,27	100.375,00	100.374,00			100.376,00	100.374,00	0,00	0,00	2,00	501.874,27	100.377,00	401.497,27	0,031%	0,108%	773,57
MUNICÍPIO D(E)(A)(O) SOUSEL	312.169,60	44.596,00	44.596,00			44.596,00	44.596,00	0,00	0,00	0,00	222.977,60	44.596,00	178.381,60	0,014%	0,048%	343,69

Entidade	Valor nominal subscrito (total)	Capital a realizar anualmente	Valor nominal realizado (2015)	Valor nominal de dívidas de 2015	Valor nominal antecipado em 2015 b)	Valor nominal a realizar (2016)	Valor nominal realizado (2016)	Valor nominal antecipado em 2016	Saldo de antecipação	Valor nominal em dívida	Total do saldo	Valor nominal do saldo - Dívida de terceiros de curto prazo	Valor nominal do saldo - Dívida de terceiros de M/L prazo	% do valor realizado	% de participação	Valorização
1	2	3	4	5	6	7 = 3+5	8	9	10 = 4+8-3	11 = 7-8	12 = 2-4-8	13 = 3-10+11	14 = 12-13	15	16	17
MUNICÍPIO D(E)(A)(O) TÁBUA	491.069,09	70.153,00	35.076,00	35.077,00		105.230,00	70.153,00	0,00	0,00	35.077,00	385.840,09	105.230,00	280.610,09	0,016%	0,076%	540,65
MUNICÍPIO D(E)(A)(O) TABUAÇO	387.280,28	55.326,00	27.663,00	27.663,00		82.989,00	82.989,00	0,00	0,00	0,00	276.628,28	55.326,00	221.302,28	0,017%	0,060%	426,38
MUNICÍPIO D(E)(A)(O) TAROUCA	401.773,54	57.396,00	28.698,00	28.698,00		86.094,00	57.396,00	0,00	0,00	28.698,00	315.679,54	86.094,00	229.585,54	0,013%	0,062%	442,34
MUNICÍPIO D(E)(A)(O) TAVIRA	1.238.881,80	176.983,00	176.982,00			176.984,00	176.982,00	0,00	0,00	2,00	884.917,80	176.985,00	707.932,80	0,054%	0,191%	1.363,97
MUNICÍPIO D(E)(A)(O) TERRAS DE BOURO	441.254,14	63.036,00	63.036,00			63.036,00	63.036,00	0,00	0,00	0,00	315.182,14	63.036,00	252.146,14	0,019%	0,068%	485,81
MUNICÍPIO D(E)(A)(O) TOMAR	1.022.879,91	146.126,00	146.126,00			146.126,00	146.126,00	0,00	0,00	0,00	730.627,91	146.126,00	584.501,91	0,045%	0,157%	1.126,16
MUNICÍPIO D(E)(A)(O) TONDELA	1.013.247,27	144.750,00	144.750,00			144.750,00	144.750,00	0,00	0,00	0,00	723.747,27	144.750,00	578.997,27	0,045%	0,156%	1.115,56
MUNICÍPIO D(E)(A)(O) TORRE DE MONCORVO	553.206,38	79.029,00	79.029,00			79.029,00	79.029,00	0,00	0,00	0,00	395.148,38	79.029,00	316.119,38	0,024%	0,085%	609,06
MUNICÍPIO D(E)(A)(O) TORRES NOVAS	1.014.244,89	144.892,00	144.892,00			144.892,00	144.892,00	0,00	0,00	0,00	724.460,89	144.892,00	579.568,89	0,045%	0,156%	1.116,65
MUNICÍPIO D(E)(A)(O) TORRES VEDRAS	2.076.933,27	296.705,00	148.352,00	148.353,00		445.058,00	445.058,00	0,00	0,00	0,00	1.483.523,27	296.705,00	1.186.818,27	0,091%	0,320%	2.286,64
MUNICÍPIO D(E)(A)(O) TRANCOSO	554.553,62	79.222,00	79.222,00			79.222,00	79.222,00	0,00	0,00	0,00	396.109,62	79.222,00	316.887,62	0,024%	0,085%	610,55
MUNICÍPIO D(E)(A)(O) TROFA	955.016,96	136.431,00	68.215,00	68.216,00		204.647,00	204.647,00	0,00	0,00	0,00	682.154,96	136.431,00	545.723,96	0,042%	0,147%	1.051,45
MUNICÍPIO D(E)(A)(O) VAGOS	762.053,94	108.865,00	108.865,00			108.865,00	54.432,00	0,00	0,00	54.433,00	598.756,94	163.298,00	435.458,94	0,025%	0,117%	839,00
MUNICÍPIO D(E)(A)(O) VALE DE CAMBRA	730.509,82	104.359,00	104.358,00			104.360,00	104.359,00	0,00	0,00	1,00	521.792,82	104.360,00	417.432,82	0,032%	0,112%	804,27
MUNICÍPIO D(E)(A)(O) VALENÇA	590.730,20	84.390,00	84.390,00			84.390,00	84.390,00	0,00	0,00	0,00	421.950,20	84.390,00	337.560,20	0,026%	0,091%	650,38
MUNICÍPIO D(E)(A)(O) VALONGO	1.655.036,85	236.434,00	236.434,00			236.434,00	236.434,00	0,00	0,00	0,00	1.182.168,85	236.434,00	945.734,85	0,073%	0,255%	1.822,15
MUNICÍPIO D(E)(A)(O) VALPAÇOS	810.782,14	115.826,00	115.826,00			115.826,00	57.913,00	0,00	0,00	57.913,00	637.043,14	173.739,00	463.304,14	0,027%	0,125%	892,65
MUNICÍPIO D(E)(A)(O) VELAS	308.528,28	44.075,00	44.075,00			44.075,00	44.075,00	0,00	0,00	0,00	220.378,28	44.075,00	176.303,28	0,014%	0,047%	339,68
MUNICÍPIO D(E)(A)(O) VENDAS NOVAS	390.260,04	55.751,00	55.751,00			55.751,00	55.751,00	0,00	0,00	0,00	278.758,04	55.751,00	223.007,04	0,017%	0,060%	429,67
MUNICÍPIO D(E)(A)(O) VIANA DO ALENTEJO	338.851,52	48.407,00	48.407,00			48.407,00	48.407,00	0,00	0,00	0,00	242.037,52	48.407,00	193.630,52	0,015%	0,052%	373,07
MUNICÍPIO D(E)(A)(O) VIANA DO CASTELO	2.260.429,02	322.918,00	322.918,00			322.918,00	322.918,00	0,00	0,00	0,00	1.614.593,02	322.918,00	1.291.675,02	0,099%	0,348%	2.488,67
MUNICÍPIO D(E)(A)(O) VIDIGUEIRA	316.659,13	45.237,00	45.236,00			45.238,00	45.237,00	0,00	0,00	1,00	226.186,13	45.238,00	180.948,13	0,014%	0,049%	348,63

ANEXO
DEMONSTRAÇÕES
FINANCEIRAS

2016



Entidade	Valor nominal subscrito (total)	Capital a realizar anualmente	Valor nominal realizado (2015)	Valor nominal de dívidas de 2015	Valor nominal antecipado em 2015 b)	Valor nominal a realizar (2016)	Valor nominal realizado (2016)	Valor nominal antecipado em 2016	Saldo de antecipação	Valor nominal em dívida	Total do saldo	Valor nominal do saldo - Dívida de terceiros de curto prazo	Valor nominal do saldo - Dívida de terceiros de M/L prazo	% do valor realizado	% de participação	Valorização
1	2	3	4	5	6	7 = 3+5	8	9	10 = 4+8-3	11 = 7-8	12 = 2-4-8	13 = 3-10+11	14 = 12-13	15	16	17
MUNICÍPIO D(E)(A)(O) VIEIRA DO MINHO	548.458,26	78.351,00	78.351,00			78.351,00	78.351,00	0,00	0,00	0,00	391.756,26	78.351,00	313.405,26	0,024%	0,084%	603,84
MUNICÍPIO D(E)(A)(O) VILA DE REI	290.954,24	41.565,00	41.565,00			41.565,00	41.565,00	0,00	0,00	0,00	207.824,24	41.565,00	166.259,24	0,013%	0,045%	320,33
MUNICÍPIO D(E)(A)(O) VILA DO BISPO	464.003,58	66.286,00	66.286,00			66.286,00	66.286,00	0,00	0,00	0,00	331.431,58	66.286,00	265.145,58	0,020%	0,071%	510,85
MUNICÍPIO D(E)(A)(O) VILA DO CONDE	1.882.668,74	268.953,00	268.953,00			268.953,00	268.953,00	0,00	0,00	0,00	1.344.762,74	268.953,00	1.075.809,74	0,083%	0,290%	2.072,76
MUNICÍPIO D(E)(A)(O) VILA DO PORTO	310.556,89	44.365,00	44.365,00			44.365,00	44.365,00	0,00	0,00	0,00	221.826,89	44.365,00	177.461,89	0,014%	0,048%	341,91
MUNICÍPIO D(E)(A)(O) VILA FLOR	439.949,41	62.850,00	62.850,00			62.850,00	62.850,00	0,00	0,00	0,00	314.249,41	62.850,00	251.399,41	0,019%	0,068%	484,37
MUNICÍPIO D(E)(A)(O) VILA FRANCA DE XIRA	2.884.926,80	412.132,00	412.132,00			412.132,00	412.132,00	0,00	0,00	0,00	2.060.662,80	412.132,00	1.648.530,80	0,127%	0,444%	3.176,22
MUNICÍPIO D(E)(A)(O) VILA FRANCA DO CAMPO	407.173,40	58.168,00	58.168,00			58.168,00	58.168,00	0,00	0,00	0,00	290.837,40	58.168,00	232.669,40	0,018%	0,063%	448,29
MUNICÍPIO D(E)(A)(O) VILA NOVA DA BARQUINHA	283.262,91	40.466,00	40.466,00			40.466,00	40.466,00	0,00	0,00	0,00	202.330,91	40.466,00	161.864,91	0,012%	0,044%	311,86
MUNICÍPIO D(E)(A)(O) VILA NOVA DE CERVEIRA	561.429,79	80.204,00	80.204,00			80.204,00	80.204,00	0,00	0,00	0,00	401.021,79	80.204,00	320.817,79	0,025%	0,086%	618,12
MUNICÍPIO D(E)(A)(O) VILA NOVA DE FAMALICÃO	2.933.153,99	419.022,00	419.022,00			419.022,00	419.022,00	0,00	0,00	0,00	2.095.109,99	419.022,00	1.676.087,99	0,129%	0,451%	3.229,32
MUNICÍPIO D(E)(A)(O) VILA NOVA DE FOZ CÔA	478.016,61	68.288,00	68.288,00			68.288,00	68.288,00	0,00	0,00	0,00	341.440,61	68.288,00	273.152,61	0,021%	0,074%	526,28
MUNICÍPIO D(E)(A)(O) VILA NOVA DE GAIA	5.700.961,46	814.423,00	814.423,00			814.423,00	814.423,00	0,00	0,00	0,00	4.072.115,46	814.423,00	3.257.692,46	0,251%	0,877%	6.276,59
MUNICÍPIO D(E)(A)(O) VILA NOVA DE PAIVA	329.934,65	47.134,00	47.134,00			47.134,00	47.134,00	0,00	0,00	0,00	235.666,65	47.134,00	188.532,65	0,015%	0,051%	363,25
MUNICÍPIO D(E)(A)(O) VILA NOVA DE POIARES	339.899,75	48.557,00	48.557,00			48.557,00	48.556,00	0,00	0,00	1,00	242.786,75	48.558,00	194.228,75	0,015%	0,052%	374,22
MUNICÍPIO D(E)(A)(O) VILA POUCA DE AGUIAR	641.991,33	91.713,00	91.713,00			91.713,00	91.713,00	0,00	0,00	0,00	458.565,33	91.713,00	366.852,33	0,028%	0,099%	706,81
MUNICÍPIO D(E)(A)(O) VILA REAL	1.349.503,35	192.786,00	192.786,00			192.786,00	192.786,00	0,00	0,00	0,00	963.931,35	192.786,00	771.145,35	0,059%	0,208%	1.485,76
MUNICÍPIO D(E)(A)(O) VILA REAL SANTO ANTÓNIO	817.199,48	116.743,00	58.371,00	58.372,00		175.115,00	175.113,00	0,00	0,00	2,00	583.715,48	116.745,00	466.970,48	0,036%	0,126%	899,71
MUNICÍPIO D(E)(A)(O) VILA VELHA DE RÓDÃO	350.138,80	50.020,00	50.020,00			50.020,00	50.020,00	0,00	0,00	0,00	250.098,80	50.020,00	200.078,80	0,015%	0,054%	385,49
MUNICÍPIO D(E)(A)(O) VILA VERDE	1.193.733,39	170.533,00	170.533,00			170.533,00	170.533,00	0,00	0,00	0,00	852.667,39	170.533,00	682.134,39	0,052%	0,184%	1.314,27
MUNICÍPIO D(E)(A)(O) VILA VIÇOSA	356.549,48	50.936,00	50.936,00			50.936,00	50.936,00	0,00	0,00	0,00	254.677,48	50.936,00	203.741,48	0,016%	0,055%	392,55
MUNICÍPIO D(E)(A)(O) VIMIOSO	457.291,89	65.327,00	402.175,92		336.848,92	65.327,00		0,00	271.521,92	0,00	55.115,97	0,00	55.115,97	0,062%	0,070%	503,47

Entidade	Valor nominal subscrito (total)	Capital a realizar anualmente	Valor nominal realizado (2015)	Valor nominal de dívidas de 2015	Valor nominal antecipado em 2015 b)	Valor nominal a realizar (2016)	Valor nominal realizado (2016)	Valor nominal antecipado em 2016	Saldo de antecipação	Valor nominal em dívida	Total do saldo	Valor nominal do saldo - Dívida de terceiros de curto prazo	Valor nominal do saldo - Dívida de terceiros de M/L prazo	% do valor realizado	% de participação	Valorização
1	2	3	4	5	6	7 = 3+5	8	9	10 = 4+8-3	11 = 7-8	12 = 2-4-8	13 = 3-10+11	14 = 12-13	15	16	17
MUNICÍPIO D(E)(A)(O) VINHAIS	675.457,43	96.494,00	96.494,00			96.494,00	96.494,00	0,00	0,00	0,00	482.469,43	96.494,00	385.975,43	0,030%	0,104%	743,66
MUNICÍPIO D(E)(A)(O) VISEU	2.789.169,12	398.453,00	398.453,00			398.453,00	398.453,00	0,00	0,00	0,00	1.992.263,12	398.453,00	1.593.810,12	0,123%	0,429%	3.070,79
MUNICÍPIO D(E)(A)(O) VIZELA	546.153,39	78.022,00	78.022,00			78.022,00	78.022,00	0,00	0,00	0,00	390.109,39	78.022,00	312.087,39	0,024%	0,084%	601,30
MUNICÍPIO D(E)(A)(O) VOUZELA	431.702,90	61.672,00	61.672,00			61.672,00	61.672,00	0,00	0,00	0,00	308.358,90	61.672,00	246.686,90	0,019%	0,066%	475,29
DIREÇÃO-GERAL DO TESOURO E FINANÇAS																
a)	92.857.142,84	46.428.571,00	46.428.571,00			46.428.571,00	46.428.571,84	0,84	0,84	0,00	0,00	0,00	0,00	14,286%	50,000%	357.815,64
Total a)	417.857.142,79	92.857.146,00	92.114.639,46	1.620.311,00	877.843,46	94.477.496,00	93.227.302,02	134.472,84	581.756,30	954.106,82	232.515.201,31	47.007.121,28	185.508.080,03	28,514%	100,000%	715.631,28
Valor do capital (art.º 17.º da Lei n.º 53/2014, de 25 de agosto)	650.000.000,00															
Resultados transitados	61.592,42															
Resultado líquido do exercício	654.038,86															

a) O valor nominal subscrito pelo Estado corresponde à parcela dos anos de 2015 e 2016 da participação no Fundo

b) Montante antecipado nos termos das alíneas a) do n.º 4 do art.º 98.º da Lei n.º 84-B/2014, de 31 de dezembro, Lei do Orçamento do Estado para o ano de 2015

8.3 – Notas sobre o processo orçamental e respetiva execução

Mapas em anexo:

8.3.1.1 – Alterações Orçamentais da Despesa;

8.3.1.2 – Alterações Orçamentais da Receita;

8.3.2.1 – Contratação Administrativa – Situação dos Contratos;

8.3.2.2 – Contratação Administrativa – Formas de Adjudicação;

8.3.4.4 – Transferências e Subsídios – Transferências Correntes (Receita);

8.3.4.5 – Transferências e Subsídios – Transferências de Capital (Receita);

8.3.5.1 – Aplicações em Ativos de Rendimento Fixo e Variável – Ativos de Rendimento Fixo.

Nota: Todos os pontos que não foram mencionados neste anexo não obtiveram considerações alvo de registo.

28 de abril de 2017,

O Presidente da Direção Executiva

O Técnico

(Dr. Miguel Almeida)

(Dr. Bruno Mouco)

A Vogal da Direção Executiva

(Dr.ª Carla Ribeiro)

O Vogal da Direção Executiva

(Dr. Manuel Claro)

8.3.1.1 - Alterações Orçamentais - Despesa
Data 01.01.2016 até 31.12.2016

Prog. Mod.	Classificação Econômica		Descrição (4)	Dotações Iniciais (5)	Alterações Orçamentais			Créditos especiais (8)	Modificações na redação da rubrica (9)	Reposições abetidas aos pagamentos (10)	Dotações Corrigidas (11)=(5)+(6)-(7)+(8)-(9)	Observações
	Código (3)				Transferências de verbas entre Rubricas		Anulações (7)					
					Reforços (6)							
002 028	D.01.01.03.00.00		PESSOAL DOS QUADROS-REGIME DE FUNÇÃO PÚBLICA	190.340,00	25.502,00	9.896,00	0,00	0,00	0,00	205.946,00		
002 028	D.01.01.11.00.00		REPRESENTAÇÃO	48.367,00	18.942,00	0,00	0,00	0,00	0,00	67.309,00		
002 028	D.01.01.13.00.00		SUBSÍDIO DE REFLEXÃO	6.200,00	427,00	768,00	0,00	0,00	0,00	5.859,00		
002 028	D.01.01.14.SF.00		SUBSÍDIO FÉRIAS	15.928,00	0,00	0,00	0,00	0,00	0,00	15.928,00		
002 028	D.01.01.14.SN.00		Subsídio de Natal	15.928,00	1.281,00	0,00	0,00	0,00	0,00	17.209,00		
002 028	D.01.02.02.00.00		HORAS EXTRAS/DIRIMIDAS	7.500,00	0,00	4.400,00	0,00	0,00	0,00	3.100,00		
002 028	D.01.02.04.00.00		OUTROS ABOGOS EM NUMÉRICO OU ESPÉCIE	500,00	1.627,00	0,00	0,00	0,00	0,00	4.127,00		
002 028	D.01.03.05.AO.AO		Caixa Geral de Aposentações - Ent. Patronal	46.483,00	1.000,00	519,00	0,00	0,00	0,00	981,00		
002 028	D.01.03.05.AO.R0		SEGURANÇA SOCIAL	19.557,00	3.682,00	0,00	0,00	0,00	0,00	50.412,00		
002 028	D.02.01.02.00.00		COMUNICATIVAS E ILUMINAÇÕES	7.000,00	1.560,00	850,00	0,00	0,00	0,00	23.239,00		
002 028	D.02.01.04.00.00		ALIMENTAÇÃO-REFEICOES CONFECCIONADAS	1.000,00	1.208,00	0,00	0,00	0,00	0,00	150,00		
002 028	D.02.01.05.00.00		ALIMENTAÇÃO-REFEICOES CONFECCIONADAS	500,00	4.000,00	545,00	0,00	0,00	0,00	1.163,00		
002 028	D.02.01.08.00.00		MAUTERIAL DE ESCRITÓRIO	1.000,00	4.000,00	3.004,00	0,00	0,00	0,00	1.996,00		
002 028	D.02.01.15.00.00		PRÊMIOS, CONDEORAÇÕES E OBRAS	0,00	113,00	0,00	0,00	0,00	0,00	113,00		
002 028	D.02.01.17.00.00		FERRAMENTAS E UTENSÍLIOS	100,00	85,00	0,00	0,00	0,00	0,00	15,00		
002 028	D.02.01.18.00.00		LIVROS E DOCUMENTAÇÃO TÉCNICA	500,00	1.032,00	1.150,00	0,00	0,00	0,00	382,00		
002 028	D.02.01.19.00.00		ARTIGOS HONORÍFICOS E DE DECORAÇÃO	0,00	850,00	2.200,00	0,00	0,00	0,00	422,00		
002 028	D.02.01.21.00.00		OUTROS BENS	1.500,00	2.048,00	7.650,00	0,00	0,00	0,00	1.348,00		
002 028	D.02.02.01.00.00		ENCARGOS DAS INSTALAÇÕES	9.000,00	0,00	0,00	0,00	0,00	0,00	1.350,00		
002 028	D.02.02.02.00.00		LIMPEZA E HIGIENE	4.500,00	0,00	3.825,00	0,00	0,00	0,00	675,00		
002 028	D.02.02.03.00.00		CONSERVAÇÃO DE BENS	1.000,00	0,00	850,00	0,00	0,00	0,00	150,00		
002 028	D.02.02.04.AO.00		PRINCÍPIO DA OMBROSIDADE	38.000,00	0,00	32.300,00	0,00	0,00	0,00	5.700,00		
002 028	D.02.02.06.00.00		LOCAÇÃO DE MATERIAL DE TRANSPORTE	15.000,00	13.514,00	4.782,00	0,00	0,00	0,00	23.732,00		
002 028	D.02.02.09.AO.00		ACESSOS A INTERNET	1.500,00	391,00	900,00	0,00	0,00	0,00	991,00		
002 028	D.02.02.09.B0.00		COMUNICAÇÕES FIXAS DE DADOS	100,00	0,00	85,00	0,00	0,00	0,00	15,00		
002 028	D.02.02.09.C0.00		COMUNICAÇÕES FIXAS DE VOZ	1.500,00	0,00	1.275,00	0,00	0,00	0,00	225,00		
002 028	D.02.02.09.D0.00		COMUNICAÇÕES MÓVEIS	4.000,00	2.602,00	900,00	0,00	0,00	0,00	5.702,00		
002 028	D.02.02.09.F0.00		OUTROS SERVIÇOS DE COMUNICAÇÕES	1.200,00	4.000,00	2.597,00	0,00	0,00	0,00	2.603,00		
002 028	D.02.02.10.00.00		TRANSPORTES	5.000,00	2.000,00	4.600,00	0,00	0,00	0,00	2.400,00		
002 028	D.02.02.11.00.00		REPRESENTAÇÃO DOS SERVIÇOS	0,00	40,00	0,00	0,00	0,00	0,00	40,00		
002 028	D.02.02.12.B0.00		OUTRAS	1.000,00	0,00	850,00	0,00	0,00	0,00	150,00		
002 028	D.02.02.13.00.00		DESLAÇÕES E ESTADAS	1.500,00	0,00	1.275,00	0,00	0,00	0,00	225,00		
002 028	D.02.02.14.AO.00		SERVICOS DE NATUREZA INFORMATICA	5.000,00	0,00	4.250,00	0,00	0,00	0,00	750,00		
002 028	D.02.02.14.B0.00		Outros - Consultadoria, Estudos e Pareceres	78.000,00	53.184,00	62.849,00	0,00	0,00	0,00	68.275,00		
002 028	D.02.02.15.B0.00		OUTRAS	3.500,00	0,00	1.905,00	0,00	0,00	0,00	1.595,00		
002 028	D.02.02.17.00.00		PUBLICIDADE	500,00	0,00	183,00	0,00	0,00	0,00	317,00		
002 028	D.02.02.18.00.00		VIGILÂNCIA E SEGURANÇA	1.000,00	0,00	850,00	0,00	0,00	0,00	150,00		
002 028	D.02.02.19.AO.00		EQUIPAMENTO INFORMÁTICO - HARDWARE	1.500,00	0,00	1.275,00	0,00	0,00	0,00	225,00		
002 028	D.02.02.19.B0.00		SOFTWARE INFORMÁTICO	13.000,00	989,00	11.050,00	0,00	0,00	0,00	2.949,00		
002 028	D.02.02.19.CO.00		OUTROS	50.000,00	0,00	42.500,00	0,00	0,00	0,00	7.500,00		
002 028	D.02.02.20.AO.00		SERVICOS DE NATUREZA INFORMATICA	0,00	67.650,00	0,00	0,00	0,00	0,00	67.650,00		
002 028	D.02.02.20.B0.00		PAGAMENTOS A ESPAL, IP	22.000,00	1.819,00	1.638,00	0,00	0,00	0,00	22.181,00		
002 028	D.02.02.21.00.00		UTILIZAÇÃO DE INFRAESTRUTURAS DE TRANSPORTES	500,00	8.529,00	0,00	0,00	0,00	0,00	9.029,00		
002 028	D.02.02.25.00.00		OUTROS SERVIÇOS	15.364,00	0,00	12.379,00	0,00	0,00	0,00	2.985,00		
002 028	D.03.05.02.00.00		OUTROS	0,00	6,00	0,00	0,00	0,00	0,00	6,00		
002 028	D.06.02.03.00.00		OUTRAS	0,00	2.422,00	0,00	0,00	0,00	0,00	1.300,00		
002 028	D.06.02.03.AO.00		OUTRAS DESPESAS	73.150,00	0,00	56.576,00	0,00	0,00	0,00	2.422,00		
002 028	D.07.01.03.B0.B0		CONSERVAÇÃO OU REPARAÇÃO	500,00	0,00	500,00	0,00	0,00	0,00	0,00		

8.3.1.1.1 - Alterações Orçamentais - Despesa
Data 01.01.2016 até 31.12.2016

Proj. Med.	Classificação Económica		Dotações Iniciais (5)	Alterações Orçamentais			Reposições abtidas aos pagamentos (10)	Corrigidas (11) = (5) + (6) - (7) + (8) - (9)	Observações (12)
	Código (3)	Descrição (4)		Transferências de verbas entre Rubricas		Créditos especiais (8)			
				Reforços (6)	Anulações (7)				
002 028	D.07.01.07.B0.B0	OUTROS	4.000,00	3.096,00	1.269,00	0,00	0,00	5.827,00	
002 028	D.07.01.08.B0.B0	OUTROS	2.000,00	4.150,00	1.155,00	0,00	0,00	4.995,00	
002 028	D.07.01.09.B0.B0	OUTROS	1.750,00	16.101,00	1.623,00	0,00	0,00	16.228,00	
002 028	D.07.01.15.B0.00	ADMINISTRAÇÃO CENTRAL - SERVIÇOS E FUNDOS AUTONOMOS	3.000,00	0,00	3.000,00	0,00	0,00	0,00	
Total por Médida:			722.967,00	248.180,00	292.134,00	0,00	0,00	679.013,00	
Total por Programa:			722.967,00	248.180,00	292.134,00	0,00	0,00	679.013,00	
Total por Fonte Financiamento:			722.967,00	248.180,00	292.134,00	0,00	0,00	679.013,00	

8.3.1.1 - Alterações Orçamentais - Despesa
Data 01.01.2016 até 31.12.2016

Prog. Mod.	Classificação Econômica		Dotações Iniciais (5)	Alterações Orçamentais				Reposições abetidas aos pagamentos (10)	Dotações Corrigidas (11)=(5)+(6)-(7)+(8)-(9)	Observações (12)
	Código (3)	Descrição (4)		Transferências de verbas entre Rubricas		Créditos especiais (8)	Modificações na redação da rubrica (9)			
				Reforços (6)	Anulações (7)					
002	D.06.02.01.00.00	Impostos e Taxas	0,00	80.158,00	1.029,00	0,00	0,00	0,00	79.129,00	
002	D.06.02.03.00.00	OUTRAS DESPESAS	0,00	9.509,00	0,00	0,00	0,00	0,00	9.509,00	
002	D.09.02.05.00.00	ADMINISTRAÇÃO PÚBLICA CENTRAL - ESTADO	0,00	30.258.152,00	89.504,00	0,00	0,00	0,00	30.168.648,00	
002	D.09.05.08.00.00	ADMINISTRAÇÃO PÚBLICA LOCAL - CONTINENTE	93.265.143,00	0,00	93.265.143,00	0,00	0,00	0,00	0,00	
002	D.09.06.08.00.00	ADMINISTRAÇÃO PÚBLICA LOCAL - CONTINENTE	0,00	90.000.000,00	26.992.143,00	0,00	0,00	0,00	63.007.857,00	
002	D.09.06.09.00.00	ADMINISTRAÇÃO PÚBLICA LOCAL - REGIÕES AUTÔNOMAS	0,00	3.265.143,00	3.265.143,00	0,00	0,00	0,00	0,00	
Total por Média:			93.265.143,00	123.612.962,00	123.612.962,00	0,00	0,00	0,00	93.265.143,00	
Total por Programa:			93.265.143,00	123.612.962,00	123.612.962,00	0,00	0,00	0,00	93.265.143,00	
Total por Fonte Financiamento:			93.265.143,00	123.612.962,00	123.612.962,00	0,00	0,00	0,00	93.265.143,00	

Handwritten signature and initials: *WXX*

Handwritten signature: *[Signature]*

8.3.1.1.1 - Alterações Orçamentais - Despesa
 Data 01.01.2016 até 31.12.2016

Prog. Méd.	Classificação Econômica		Dotações Iniciais	Alterações Orçamentais				Reposições abatedas aos pagamentos	Detalhes Corrigidas	Observações
	Código	Descrição		Transferências de verbas entre Rubricas		Créditos especiais	Modificações na redação da rubrica			
(1)	(2)	(3)	(4)	(5)	(6)	(7)	(8)	(9)	(10)	(11) = (5) + (6) - (7) + (8) - (9)
002	028	D.09.05.08.00.00	ADMINISTRAÇÃO PÚBLICA LOCAL - CONTINENTE	110.000.000,00	0,00	0,00	0,00	0,00	0,00	110.000.000,00
Total por Médida:				110.000.000,00	0,00	0,00	0,00	0,00	0,00	110.000.000,00
Total por Programa:				110.000.000,00	0,00	0,00	0,00	0,00	0,00	110.000.000,00
Total por Fonte Financiamento:				110.000.000,00	0,00	0,00	0,00	0,00	0,00	110.000.000,00
Total por Classificação Funcional:241				203.988.110,00	123.861.142,00	123.905.096,00	0,00	0,00	3.000,00	203.944.156,00
Total por Classificação Orgânica: 02.1.03.05.00				203.988.110,00	123.861.142,00	123.905.096,00	0,00	0,00	3.000,00	203.944.156,00
Total por Organismo:				203.988.110,00	123.861.142,00	123.905.096,00	0,00	0,00	3.000,00	203.944.156,00

8.3.1.2 - Alterações Orçamentais - Remanejo
Data 01.01.2016 até 31.12.2016

Prog. Mod.	Classificação Econômica		Previsões Iniciais (5)	Alterações Orçamentais			Previsões Corrigidas (8) = (5) + (6) + (7) - (8)	Observações
	Código (3)	Descrição (4)		Créditos Especiais (6)	Reforços (7)	Anulações (8)		
002 028	R.04.03.01.00.00	ESTADO	711.717,00	0,00	0,00	43.954,00	667.763,00	
002 028	R.10.03.01.00.00	ESTADO	11.250,00	0,00	0,00	0,00	11.250,00	
Total por Modulo			722.967,00	0,00	0,00	43.954,00	679.013,00	
Total por Programa			722.967,00	0,00	0,00	43.954,00	679.013,00	
Total por Fonte Financiamento			722.967,00	0,00	0,00	43.954,00	679.013,00	





8.3.1.2 - Alterações Orçamentárias - Receita
Data 01.01.2016 até 31.12.2016

Prog. Med.	Classificação Econômica		Previdões Totais (5)	Alterações Orçamentárias				Previdões Corrigidas (9) = (5) + (6) + (7) - (8) - (10)	Observações
	Código (3)	Descrição (4)		Créditos Especiais (6)	Reforços (7)	Anulações (8)	(10)		
002 028	R.04.02.02.00.00	JUBIL. COMPENSAÇÔES	408.000,00	0,00	0,00	0,00	408.000,00		
002 028	R.12.07.03.00.00	ADM. PÚBLICA - ADM. CENTRAL - ESTAGO	46.428.572,00	0,00	0,00	0,00	46.428.572,00		
002 028	R.12.07.04.00.00	ADM. PÚBLICA - ADM. LOCAL - CONTRIBUITE	46.428.571,00	0,00	0,00	17.099.202,00	29.329.369,00		
002 028	R.12.07.07.00.00	ADM. PÚBLICA - ADM. LOCAL - BENEFÍCIO AUTÔMATOS	0,00	0,00	17.099.202,00	0,00	17.099.202,00		
Total por Medida			93.265.143,00	0,00	17.099.202,00	17.099.202,00	93.265.143,00		
Total por Programa			93.265.143,00	0,00	17.099.202,00	17.099.202,00	93.265.143,00		
Total por Fonte de Financiamento:			93.265.143,00	0,00	17.099.202,00	17.099.202,00	93.265.143,00		

8.3.1.2 - Alterações Orçamentais - Receita
Data 01.01.2016 até 31.12.2016

Proj. Med. (1) (2)	Classificação Econômica		Previsões Iniciais (5)	Alterações Orçamentais			Previsões Corrigidas (8) = (5) + (6) + (7) - (9)	Observações (10)
	Código (3)	Descrição (4)		Créditos Especiais (6)	Reforços (7)	Anulações (9)		
002 028	R.12.06.03.00.00	ADM. PÚBLICA - ADM. CENTRAL - ENTZAO	110.000.000,00	0,00	0,00	0,00	110.000.000,00	
Total por Medida			110.000.000,00	0,00	0,00	0,00	110.000.000,00	
Total por Programa			110.000.000,00	0,00	0,00	0,00	110.000.000,00	
Total por Fonte Financiamento: 710			110.000.000,00	0,00	0,00	0,00	110.000.000,00	
Total por Classificação Orgânica: 02 1 03 05 00			203.989.110,00	0,00	17.099.202,00	17.143.156,00	203.944.156,00	
Total por Orgânicos: 5949			203.989.110,00	0,00	17.099.202,00	17.143.156,00	203.944.156,00	

MS

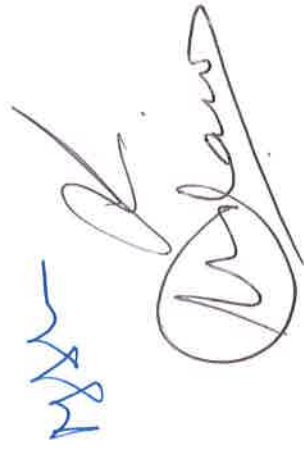

8.3.2 - CONTRATAÇÃO ADMINISTRATIVA
1 - SITUAÇÃO DOS CONTRATOS

Entidade (1)	Contrato			Visto do Tribunal de Contas		Data do primeiro pagamento (7)	Pagamentos na gerência			Pagamentos acumulados			Observações (14)
	Objeto (2)	Data (3)	Valor (4)	Número do registo (5)	Data (6)		Trabalhos normais (8)	Revisão de Preços (9)	Trabalhos a mais (10)	Trabalhos normais (11)	Revisão de Preços (12)	Trabalhos a mais (13)	
Euclides Gonçalves Carreira	Serviços de Auditoria Financeira - Fiscal Único	20-01-2016	10.193,95 €	-	-	24-03-2016	10.193,95 €	-	-	10.193,95 €	-	-	-
Entidade de Serviços Partilhados na Administração Pública, I. P. (ESPAP)	Prestação de Serviços de Gestão de Recursos Financeiros e Orçamentais em modo partilhado	22-09-2015	18.880,50 €	-	-	13-09-2016	18.880,50 €	-	-	29.695,28 €	-	-	-
Score - Consultoria de Gestão, Lda.	Prestação de serviços técnicos especializados para o desenvolvimento da plataforma de monitorização dos PAM	19-10-2016	67.650,00 €	-	-	27-12-2016	29.766,00 €	-	-	29.766,00 €	-	-	-
Áreas, Lda.	Aquisição de mobiliário de escritório	05-08-2016	13.057,68 €	-	-	20-09-2016	13.057,68 €	-	-	13.057,68 €	-	-	-
			109.782,13 €				71.898,13 €			82.712,91 €			

O responsável,

Em 27 de abril de 2017

A Direção Executiva,

Em 27 de abril de 2017

8.3.2 - CONTRATAÇÃO ADMINISTRATIVA
2 - FORMAS DE ADJUDICAÇÃO

Tipo de Contrato	Concurso Público		Concurso limitado por prévia qualificação		Concurso limitado s/ apresentação de candidaturas		Negociação c/ publicação prévia anúncio		Negociação s/ publicação prévia anúncio		Consulta prévia		Ajuste Direto		Aquisições isentas de qualquer consulta		Concurso por negociação		Concurso limitado c/ publ. Anúncio		Concurso c/ seleção propostas p/ negociação		Concurso c/ seleção propostas p/ negociação c/ anúncio		Total 1		
	N.º Cont. (2)	Valor (3)	N.º Cont. (4)	Valor (5)	N.º Cont. (6)	Valor (7)	N.º Cont. (8)	Valor (9)	N.º Cont. (10)	Valor (11)	N.º Cont. (12)	Valor (13)	N.º Cont. (14)	Valor (15)	N.º Cont. (16)	Valor (17)	N.º Cont. (18)	Valor (19)	N.º Cont. (20)	Valor (21)	N.º Cont. (22)	Valor (23)	N.º Cont. (24)	Valor (25)	N.º Cont. (26)	Valor (27)	
Aquisição de Serviços (CCP)													3	99.588,18	1	10.193,95										4	109.782,13

Tipo de Contrato	Diálogo Concorrencial		Procedimento de Negociação		Concurso Público Urgente		Total 1		Totais	
	N.º Cont. (2)	Valor (3)	N.º Cont. (4)	Valor (5)	N.º Cont. (6)	Valor (7)	N.º Cont. (8)	Valor (9)	N.º Cont. (10)	Valor (11)
Aquisição de Serviços (CCP)							4	109.782,13	4	109.782,13

O responsável,

Em 27 de abril de 2017

A Direção Executiva,

Em 27 de abril de 2017

8.3.4 - Mapa de Transferências e Subsídios

4 - Transferências correntes - Receita

De 01.01.2016 a 31.12.2016

Disposições Legais (1)	Entidade Financiadora (2)	Transferências Orçamentais (3)	Transferências obtidas (4)	Observações (5)
Decreto Lei OUTROS Artigo: , Número: , Alinea:	DGO/STF	667.763,00	285.055,62	
Decreto Lei OUTROS Artigo: , Número: , Alinea:	DGO/STF	0,00	78.658,09	
Decreto Lei OUTROS Artigo: , Número: , Alinea:	DGO/STF	0,00	59.997,31	
Total Fonte Financiamento 311		667.763,00	423.711,02	
Total Classificação Org. 02 1 03 05 00		667.763,00	423.711,02	
Total por Organismo 5949		667.763,00	423.711,02	

8.3.4 - Mapa de Transferências e Subsídios

5 - Transferências de capital - Receita

De 01.01.2016 a 31.12.2016

Disposições Legais (1)	Entidade Financiadora (2)	Transferências Orçamentais (3)	Transferências obtidas (4)	Observações (5)
Decreto Lei OUTROS Artigo: , Número: , Alínea:	DGO/STF	11.250,00	747,76	
Decreto Lei OUTROS Artigo: , Número: , Alínea:	DGO/STF	0,00	10.502,24	
Total Fonte Financiamento 311		11.250,00	11.250,00	
Total Classificação Org. 02 1 03 05 00		11.250,00	11.250,00	
Total por Organismo 5949		11.250,00	11.250,00	



8.3.5 - APLICAÇÃO EM ATIVOS DO RENDIMENTO FIXO
2 - ATIVOS DE RENDIMENTO FIXO

Instituição: Fundo de Apoio Municipal
 Ano: 2016

Descrição do ativo (1)	Entidade devedora (2)	Valor em 1 de janeiro de 2016		Valor em 31 de dezembro de 2016		Rendimento		Observações (9)
		Valor nominal (3)	Valor de Mercado (4)	Valor nominal (5)	Valor de Mercado (6)	Vencido e cobrado (7)	Vencido por cobrar (8)	
A curto prazo								
CEDIC N:º 28509	IGCP - Agência de Gestão da Tesouraria e da Dívida Pública	27.600.000,00 €	- €	- €	- €	114.417,33 €	- €	
CEDIC N:º 28534		13.250.000,00 €	- €	- €	- €	54.928,61 €	- €	
CEDIC N:º 29539		850.000,00 €	- €	- €	- €	2.410,22 €	- €	
CEDIC N:º 30125		985.000,00 €	- €	- €	- €	3.595,25 €	- €	
CEDIC N:º 30396		560.000,00 €	- €	- €	- €	1.121,56 €	- €	
CEDIC N:º 31828		750.000,00 €	- €	- €	- €	1.645,83 €	- €	
CEDIC N:º 31908		2.300.000,00 €	- €	- €	- €	5.364,75 €	- €	
CEDIC N:º 32043		1.350.000,00 €	- €	- €	- €	2.993,25 €	- €	
CEDIC N:º 32238		4.200.000,00 €	- €	- €	- €	9.282,00 €	- €	
CEDIC N:º 32295		2.500.000,00 €	- €	- €	- €	6.048,61 €	- €	
CEDIC N:º 32420		8.150.000,00 €	- €	- €	- €	20.212,00 €	- €	
CEDIC N:º 32475		24.500.000,00 €	- €	- €	- €	77.004,86 €	- €	
CEDIC N:º 35631		- €	- €	- €	- €	52,36 €	- €	
CEDIC N:º 32547		- €	- €	- €	- €	12.477,16 €	- €	
CEDIC N:º 33094		- €	- €	- €	- €	1.068,38 €	- €	
CEDIC N:º 36345		- €	- €	- €	- €	7.605,33 €	- €	
CEDIC N:º 36524		- €	- €	- €	- €	5.795,00 €	- €	
CEDIC N:º 37279		- €	- €	38.000.000,00 €	- €	- €	68.822,23 €	
CEDIC N:º 37566		- €	- €	15.000.000,00 €	- €	- €	25.000,01 €	
CEDIC N:º 41069		- €	- €	40.000.000,00 €	- €	- €	2.700,00 €	
CEDIC N:º 41178	- €	- €	3.950.000,00 €	- €	- €	48,28 €		
A médio e longo prazos								
Total		86.995.000,00 €	- €	96.950.000,00 €	- €	326.022,50 €	96.570,52 €	

O responsável,

Em 30 de março de 2017

A Direção Executiva,

Em 30 de março de 2017